



Universität Würzburg

Sehr geehrter Herr/Sehr geehrte Frau  
Dr. Benjamin Lange (PERSÖNLICH)

## Auswertungsbericht Lehrveranstaltungsevaluation an die Lehrenden

Sehr geehrte/r Frau/Herr Dr. Lange,

Sie erhalten hier die Ergebnisse der automatisierten Auswertung der Lehrveranstaltungsevaluation zur Veranstaltung wissenschaftliches Arbeiten

Fragebogen Typ Lehreval2:

Der zuerst angegebene Globalindikator setzt sich aus folgenden Skalen des Fragebogens zusammen:

Als nächstes werden die einzelnen Mittelwerte der oben genannten Skalen aufgeführt.

Im zweiten Teil des Auswertungsberichts werden die Mittelwerte aller einzelnen Fragen aufgelistet.

Der Wert 1 kennzeichnet aus Sicht der Studierenden eine minimale Veranstaltungsgüte, der Wert 7 eine maximale Veranstaltungsgüte.

## Legende

Fragestext

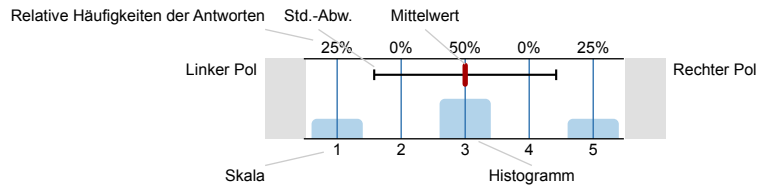

n=Anzahl  
mw=Mittelwert  
s=Std.-Abw.  
E.=Enthaltung

1.

1.1) Im Rahmen Ihres Studiums handelt es sich bei dieser Veranstaltung um eine/n...

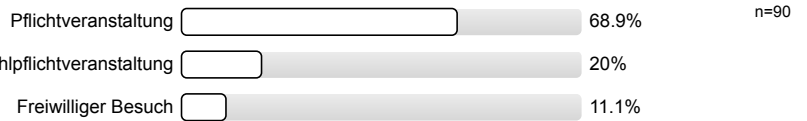

2. Bitte denken Sie jetzt an die Lehrveranstaltung, für die Sie die folgenden Aussagen beantworten. Inwieweit treffen die Aussagen für diese Lehrveranstaltung zu?

2.1) Der Inhalt der Lehrveranstaltung war gut strukturiert

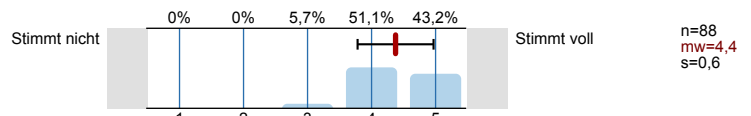

2.2) Die Lehrziele waren klar und nachvollziehbar

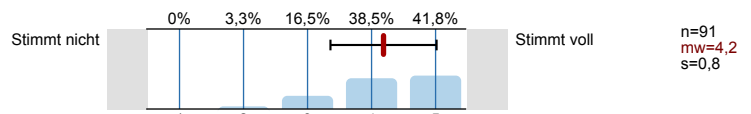

2.3) Die Lehrveranstaltung hat systematisch Bezüge zu Themen des Studienfachs hergestellt

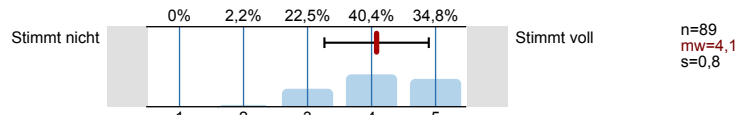

2.4) Ich kann Sachverhalte aus dieser Lehrveranstaltung anschaulich darstellen

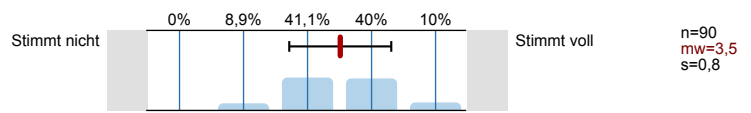

2.5) Die zur Verfügung gestellten Arbeitsmaterialien waren hilfreich

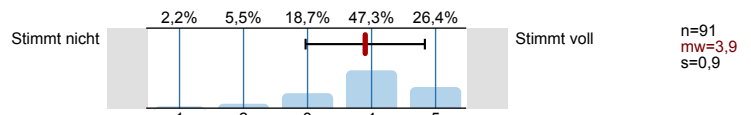

2.6) Die Themen der Lehrveranstaltung wurden nicht in einen übergeordneten fachlichen Zusammenhang gestellt

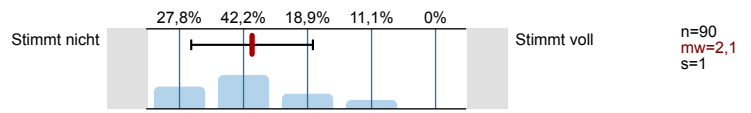

2.7) Ich sehe mich nun in der Lage, eine typische Fragestellung des Gegenstandsbereiches dieser Lehrveranstaltung zu bearbeiten

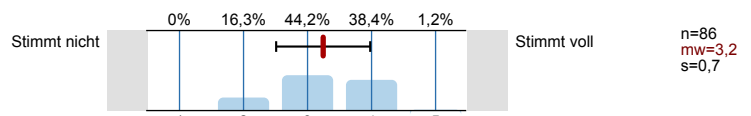

2.8) Ich kann einen Überblick über das Thema der Lehrveranstaltung geben

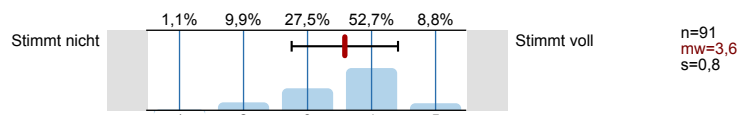

2.9) Es wurden nicht ausreichend Beispiele und Veranschaulichungen eingesetzt

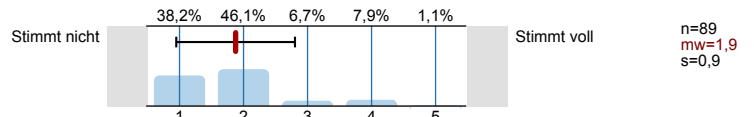

3. Bitte denken Sie jetzt an den Dozenten/die Dozentin dieser Lehrveranstaltung. Inwieweit stimmen Sie den nachfolgenden Aussagen zu?

3.1) Er/Sie hat akustisch verständlich gesprochen

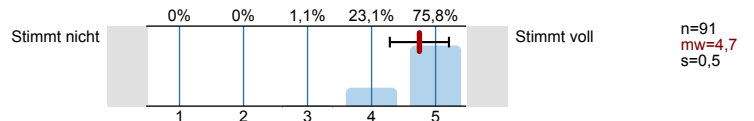

3.2) Er/Sie hat die Veranstaltung interessant gestaltet

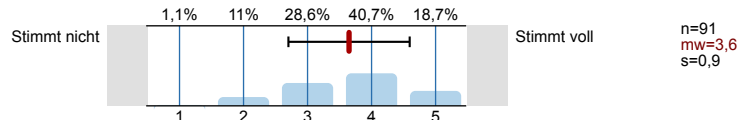

3.3) Der/die Dozent/in hat zu Fragen und Diskussionen angeregt

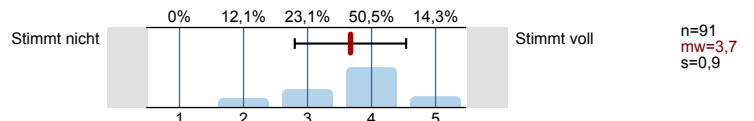

3.4) Der/die Dozent/in hat Fragen verständlich beantwortet

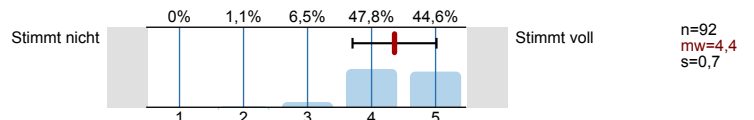

3.5) Der/die Dozent/in hielt sich an die Lehrveranstaltungszeiten

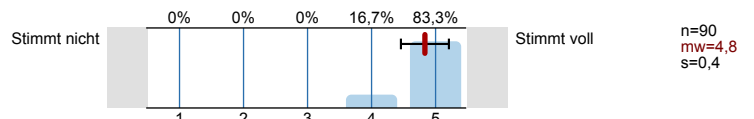

3.6) Der/die Dozent/in hat studentische Beiträge konstruktiv korrigiert

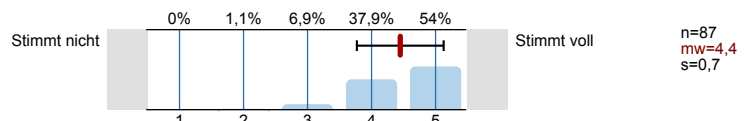

3.7) Der/die Dozent/in konnte Kompliziertes verständlich machen

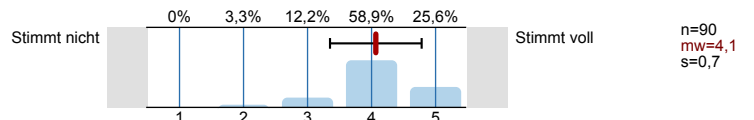

3.8) Der/die Dozent/in hat Medien angemessen eingesetzt

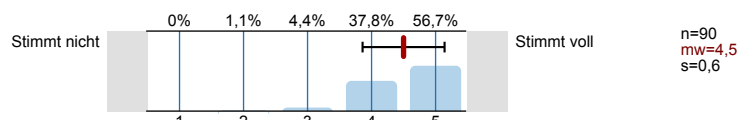

4.

4.1) Es gibt immer wieder Gründe, eine Sitzung nicht zu besuchen. An wie vielen Sitzungen dieser Lehrveranstaltung haben Sie teilgenommen?

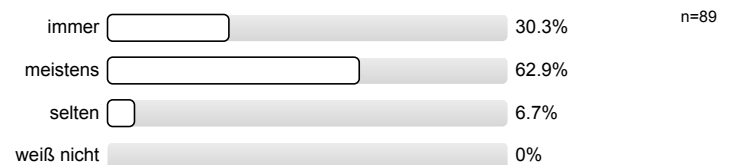

5. Bitte denken Sie jetzt an die Anforderungen dieser Lehrveranstaltung. Inwieweit waren folgende Anforderungen zu gering, angemessen, etwas zu hoch oder viel zu hoch?

5.1) Arbeitsaufwand zur Vorbereitung auf die Lehrveranstaltung

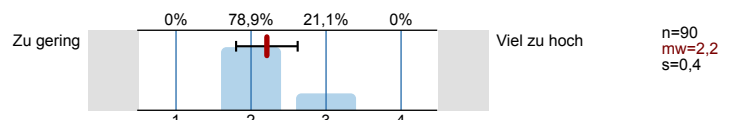

5.2) Ausmaß der fachlichen Anforderung

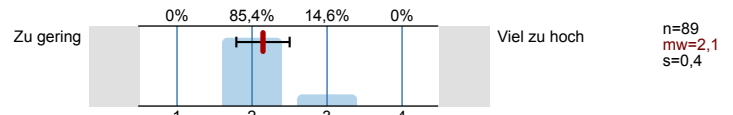

5.3) Arbeitsaufwand zur Nachbearbeitung der Lehrveranstaltung

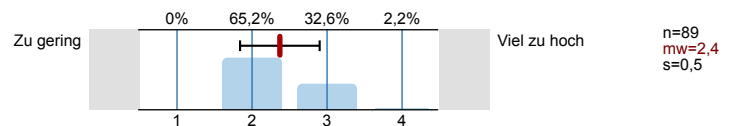

5.4) Gesamtaufwand, insbesondere für Projektarbeiten

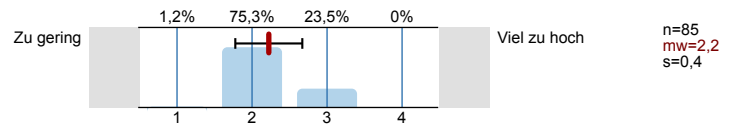

6. Wurden Referate durchgeführt? **Wenn nicht, bitte weiter zu den Angaben zu Ihrer Person.**  
Bitte denken Sie an die Referate/Präsentationen dieser Lehrveranstaltung. Bitte geben Sie an, ob Sie den nachfolgenden Aussagen zustimmen oder nicht zustimmen.

6.1) Der/die Dozent/in hat die Referate sinnvoll in die Struktur der Veranstaltung eingebunden

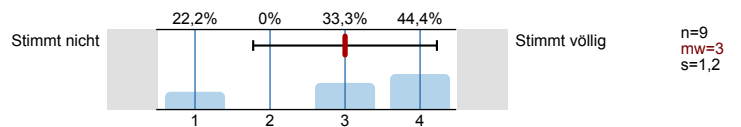

6.2) Die Referenten/innen wurden durch den/die Dozent/ in adäquat ergänzt

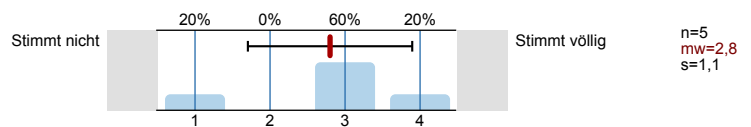

6.3) Der/die Dozent/in hat die Referierenden nicht angemessen unterstützt, wenn sie ein Referat gehalten haben

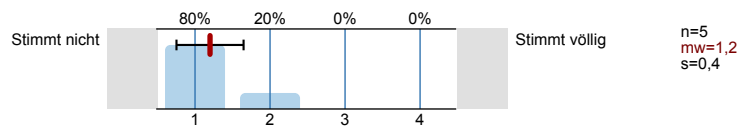

7. Angaben zu Ihrer Person

7.1) Angestrebter Abschluss

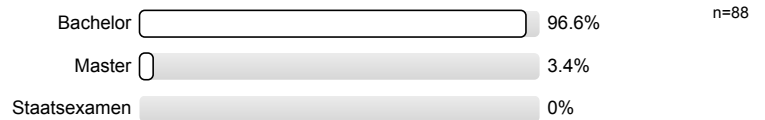

7.2) Fachsemester des derzeitigen Studiengangs

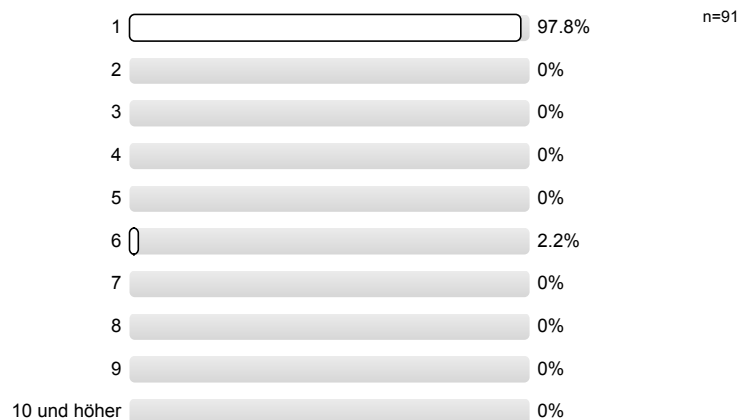

7.3) Studienfach **innerhalb dessen** Sie die Lehrveranstaltung besuchen

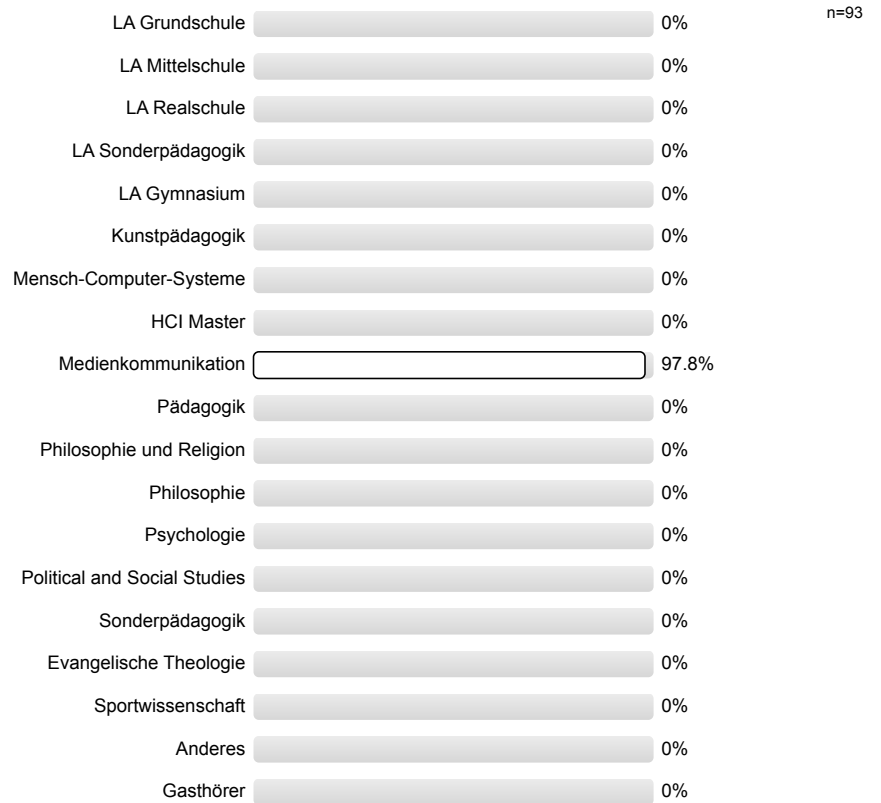

7.4) Geschlecht

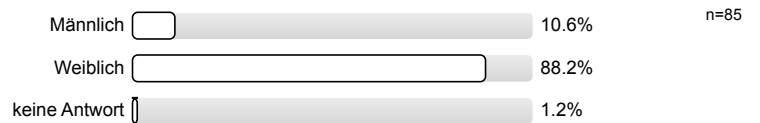

8. Bitte geben Sie in Stichpunkten an, was Sie an dieser Lehrveranstaltung verbessern würden und/oder was Ihnen besonders gut gefallen hat.

8.1)

- etwas langweilig

---

- Hausaufgaben zu aufwendig  $\rightarrow$  einfacher / schneller gestalten?

- Hausaufgaben sehr anspruchsvoll

Dozent ist sympathisch

+ Humorvolle Art des Professors

---

Die vielen Folien um / vor dem / dem Professor / s wäre  
interessant, jedoch ~~nicht~~ kann konstruktiv. Ich sehe keinen  
Sinn darin.

- Wiederholungen am Ende -> sehr gut

gute graphische Darstellungen!  
gutes, ausgeglichenes Tempo

# Histogramme zu den Skalafragen

Der Inhalt der Lehrveranstaltung war gut strukturiert

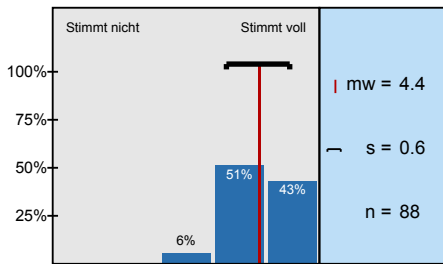

Die Lehrziele waren klar und nachvollziehbar

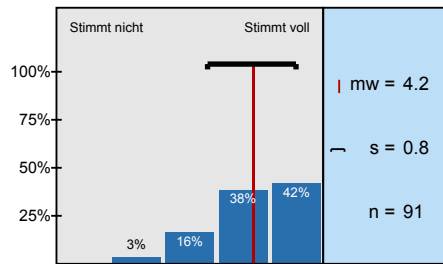

Die Lehrveranstaltung hat systematisch Bezüge zu Themen des Studienfachs hergestellt

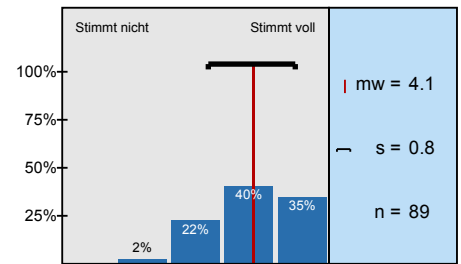

Ich kann Sachverhalte aus dieser Lehrveranstaltung anschaulich darstellen

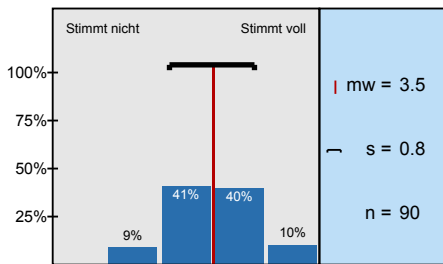

Die zur Verfügung gestellten Arbeitsmaterialien waren hilfreich

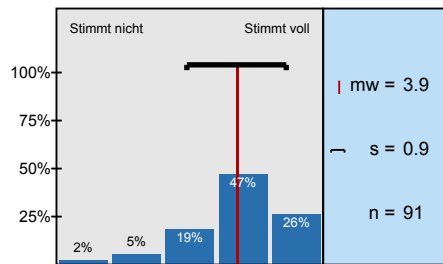

Die Themen der Lehrveranstaltung wurden nicht in einen übergeordneten fachlichen Zusammenhang

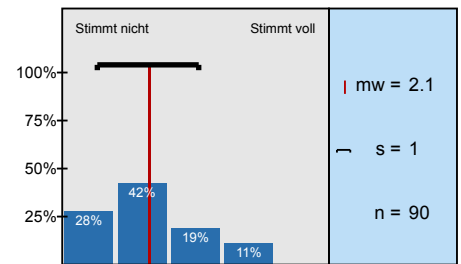

Ich sehe mich nun in der Lage, eine typische Fragestellung des Gegenstandsbereiches dieser

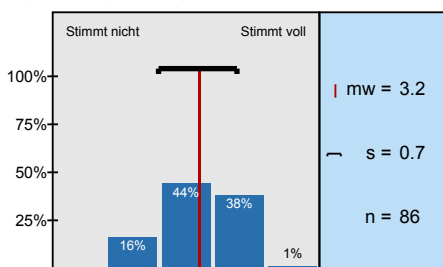

Ich kann einen Überblick über das Thema der Lehrveranstaltung geben

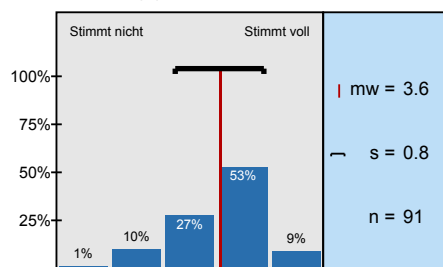

Es wurden nicht ausreichend Beispiele und Veranschaulichungen eingesetzt

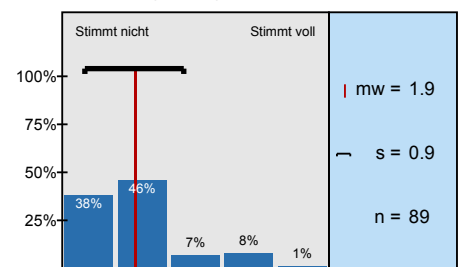

Er/Sie hat akustisch verständlich gesprochen

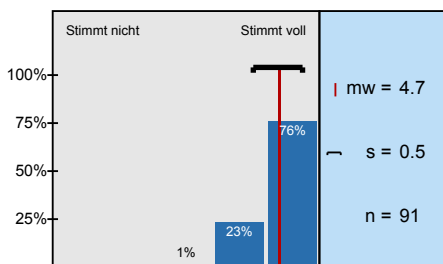

Er/Sie hat die Veranstaltung interessant gestaltet

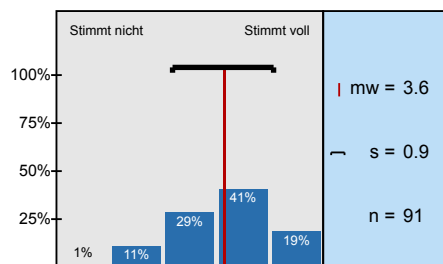

Der/die Dozent/in hat zu Fragen und Diskussionen angeregt

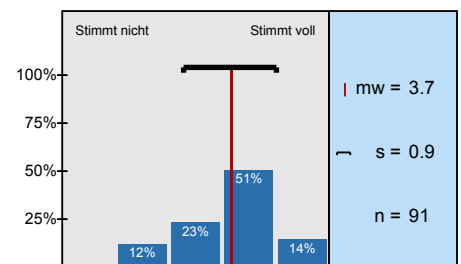

Der/die Dozent/in hat Fragen verständlich beantwortet

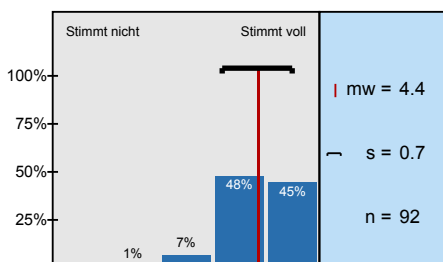

Der/die Dozent/in hielt sich an die Lehrveranstaltungszeiten

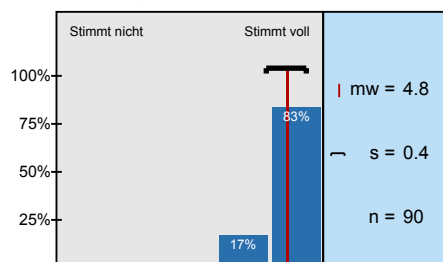

Der/die Dozent/in hat studentische Beiträge konstruktiv korrigiert

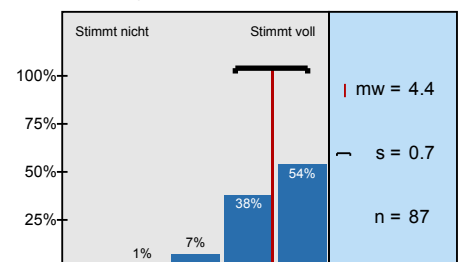



Der/die Dozent/in konnte Kompliziertes verständlich machen

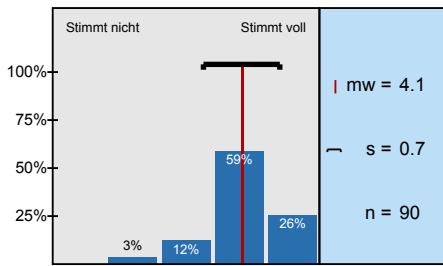

Der/die Dozent/in hat Medien angemessen eingesetzt

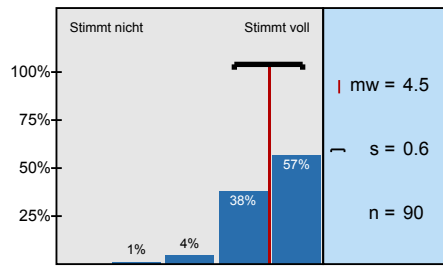

Arbeitsaufwand zur Vorbereitung auf die Lehrveranstaltung

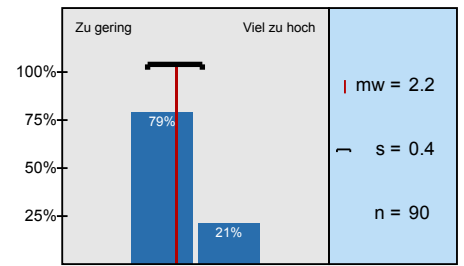

Ausmaß der fachlichen Anforderung

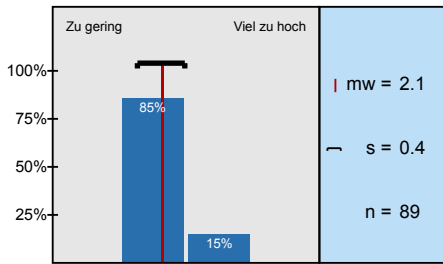

Arbeitsaufwand zur Nachbearbeitung der Lehrveranstaltung

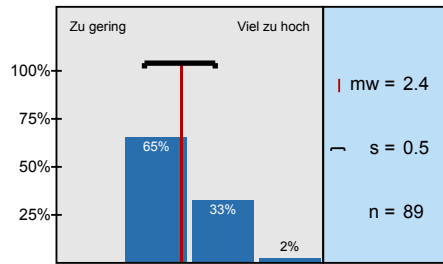

Gesamtaufwand, insbesondere für Projektarbeiten

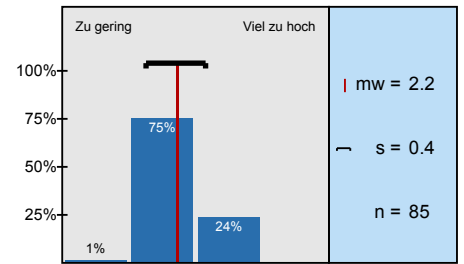

Der/die Dozent/in hat die Referate sinnvoll in die Struktur der Veranstaltung eingebunden

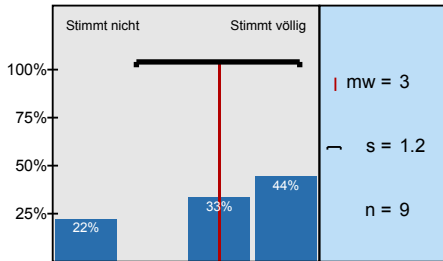

Die Referenten/innen wurden durch den/die Dozent/in adäquat ergänzt

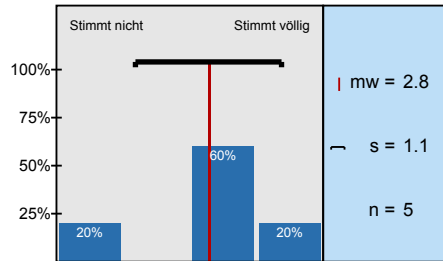

Der/die Dozent/in hat die Referierenden nicht angemessen unterstützt, wenn sie ein Referat

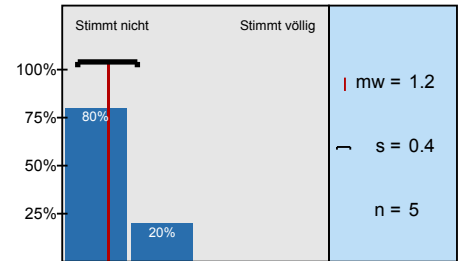

# Profilinie

Teilbereich:

Habilitanden

Name der/des Lehrenden: Dr. Benjamin Lange

Titel der Lehrveranstaltung: wissenschaftliches Arbeiten  
(Name der Umfrage)

Verwendete Werte in der Profillinie: Mittelwert

2. Bitte denken Sie jetzt an die Lehrveranstaltung, für die Sie die folgenden Aussagen beantworten. Inwieweit treffen die Aussagen für diese Lehrveranstaltung zu?

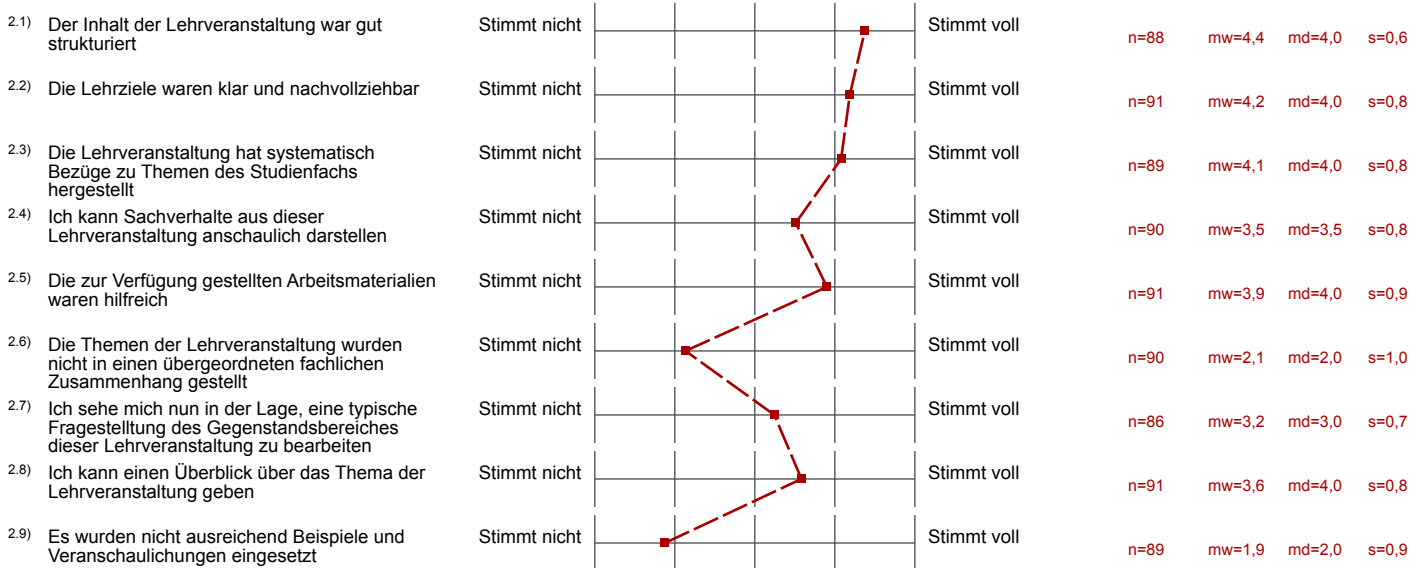

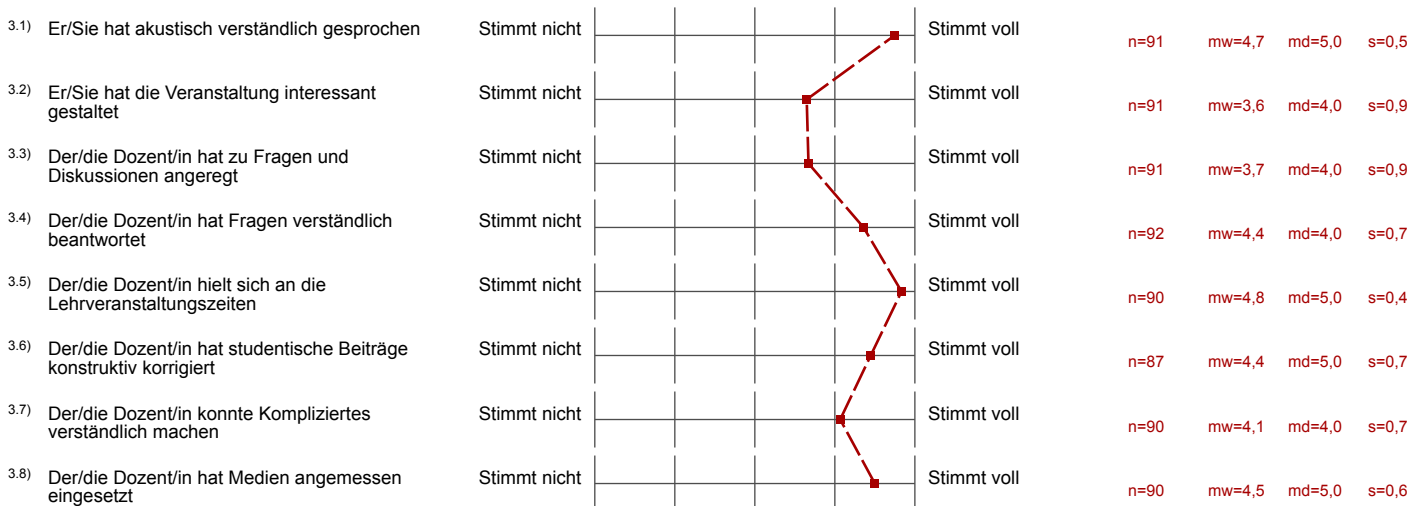

3. Bitte denken Sie jetzt an den Dozenten/die Dozentin dieser Lehrveranstaltung. Inwieweit stimmen Sie den nachfolgenden Aussagen zu?



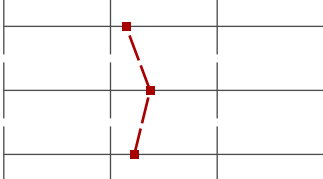
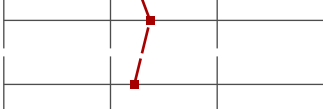

5. Bitte denken Sie jetzt an die Anforderungen dieser Lehrveranstaltung. Inwieweit waren folgende Anforderungen zu gering, angemessen, etwas zu hoch oder viel zu hoch?

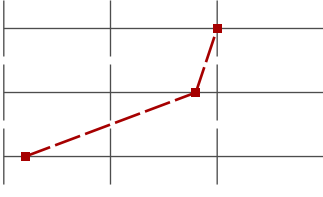
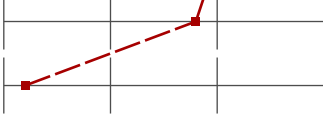

5.2) Ausmaß der fachlichen Anforderung	Zu gering		Viel zu hoch	n=89	mw=2,1	md=2,0	s=0,4
5.3) Arbeitsaufwand zur Nachbearbeitung der Lehrveranstaltung	Zu gering		Viel zu hoch	n=89	mw=2,4	md=2,0	s=0,5
5.4) Gesamtaufwand, insbesondere für Projektarbeiten	Zu gering		Viel zu hoch	n=85	mw=2,2	md=2,0	s=0,4

6. Wurden Referate durchgeführt? **Wenn nicht, bitte weiter zu den Angaben zu Ihrer Person.**  
Bitte denken Sie an die Referate/Präsentationen dieser Lehrveranstaltung. Bitte geben Sie an, ob Sie den nachfolgenden Aussagen zustimmen oder nicht zustimmen.

6.1) Der/die Dozent/in hat die Referate sinnvoll in die Struktur der Veranstaltung eingebunden	Stimmt nicht		Stimmt völlig	n=9	mw=3,0	md=3,0	s=1,2
6.2) Die Referenten/innen wurden durch den/die Dozent/in adäquat ergänzt	Stimmt nicht		Stimmt völlig	n=5	mw=2,8	md=3,0	s=1,1
6.3) Der/die Dozent/in hat die Referierenden nicht angemessen unterstützt, wenn sie ein Referat gehalten haben	Stimmt nicht		Stimmt völlig	n=5	mw=1,2	md=1,0	s=0,4