

Profillinie

Teilbereich: **Lehreinheit Germanistik**
 Name der/des Lehrenden: **Dr. Benjamin Lange**
 Titel der Lehrveranstaltung: **Psycholinguistik**
 (Name der Umfrage)

Vergleichslinie:
 Zusammenstellung: **Germanistik SS 19**

Vergleichslinie:
 Zusammenstellung: **Philosophische Fakultät SS 19**

Verwendete Werte in der Profillinie: Mittelwert

1. Didaktische Aspekte

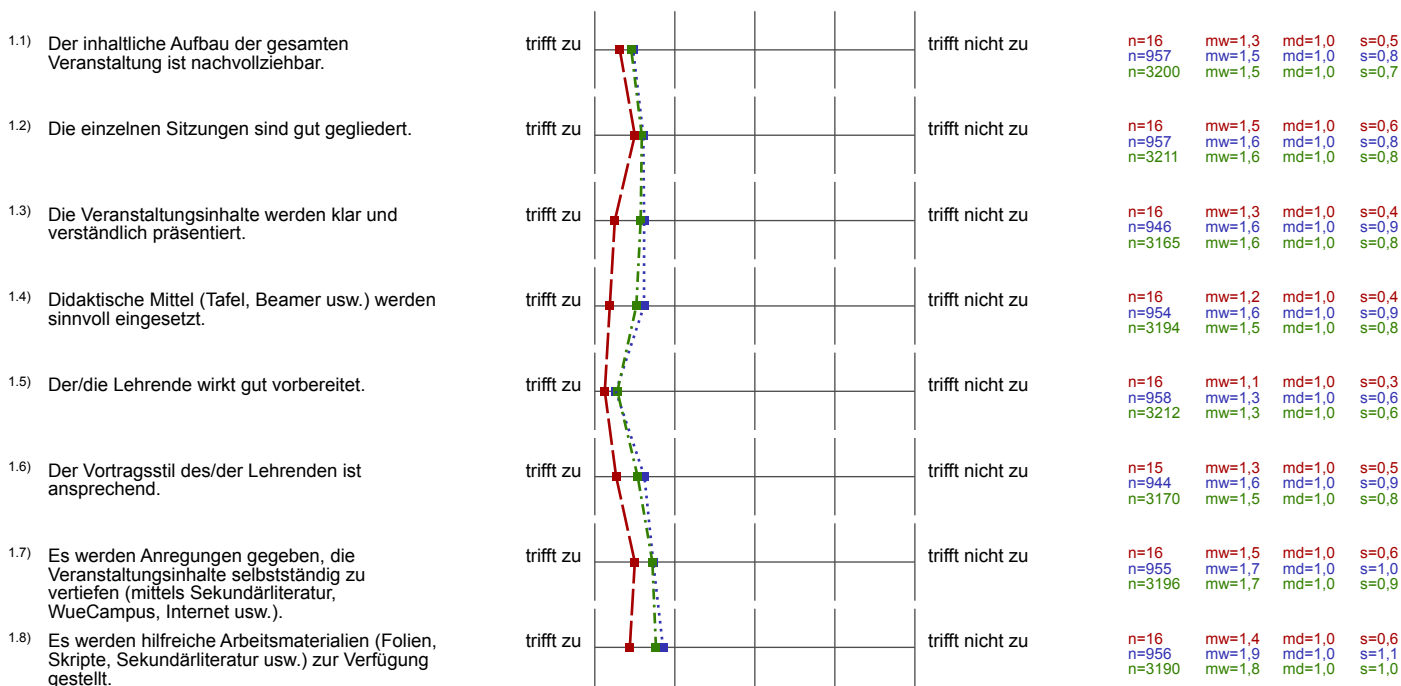

2. Interaktion zwischen dem Dozenten/der Dozentin und den Studierenden

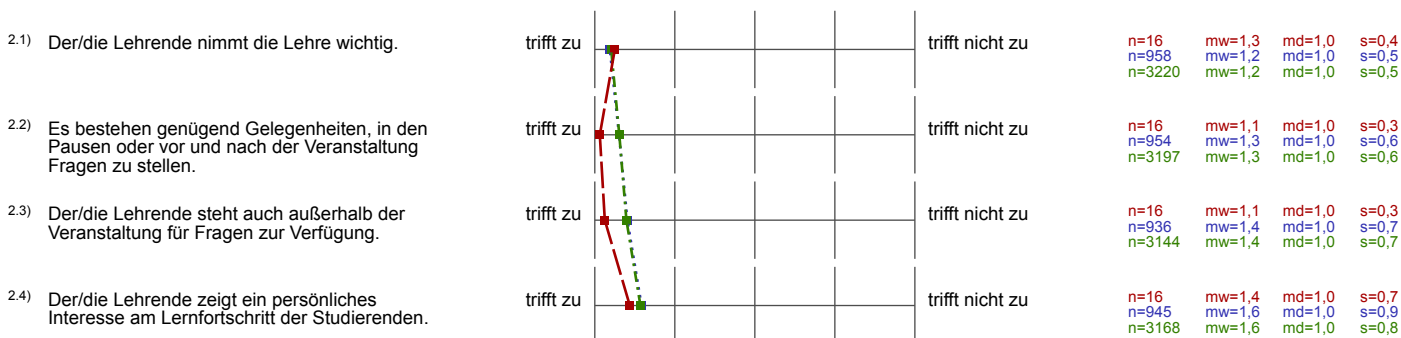

3. Lernfortschritt und Zeitaufwand



4. Anforderungen des Kurses

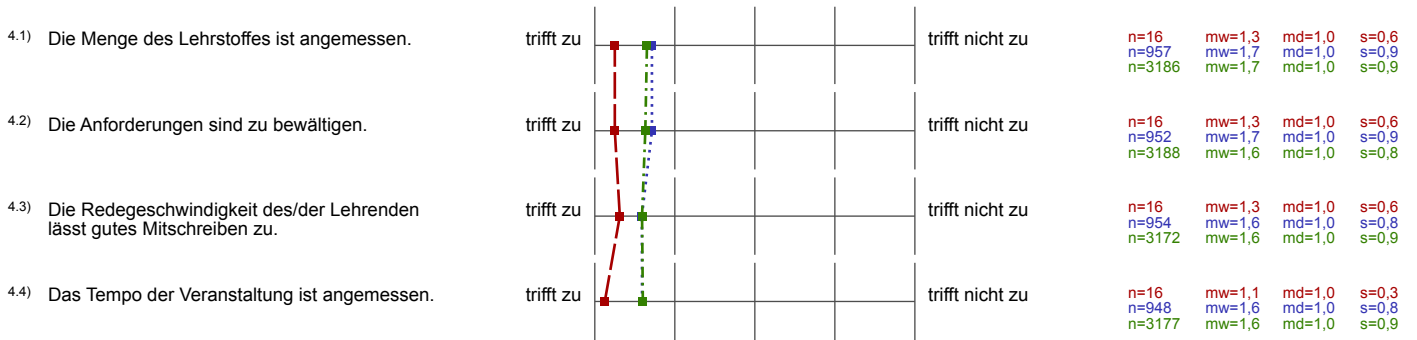

6. Raumausstattung und Teilnehmerzahl

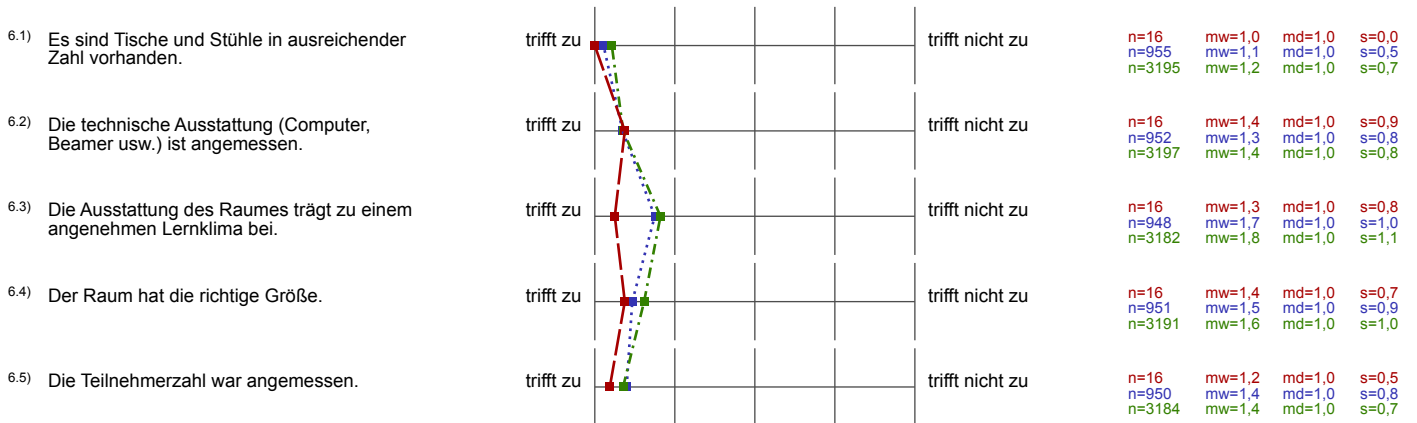



Globalwerte

Globalindikator

1. Didaktische Aspekte ($\alpha = 0.77$)

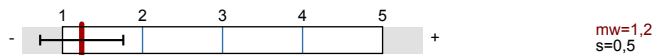

2. Interaktion zwischen dem Dozenten/der Dozentin und den Studierenden ($\alpha = 0.5$)



3. Lernfortschritt und Zeitaufwand

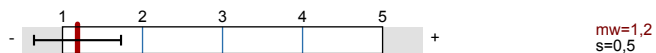

4. Anforderungen des Kurses ($\alpha = 0.77$)



6. Raumausstattung und Teilnehmerzahl ($\alpha = 0.82$)



Auswertungsteil der geschlossenen Fragen

Legende

Fragestext

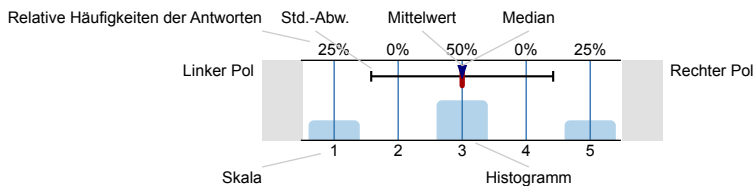

n=Anzahl
 mw=Mittelwert
 md=Median
 s=Std.-Abw.
 E.=Enthaltung

1. Didaktische Aspekte

1.1) Der inhaltliche Aufbau der gesamten Veranstaltung ist nachvollziehbar.

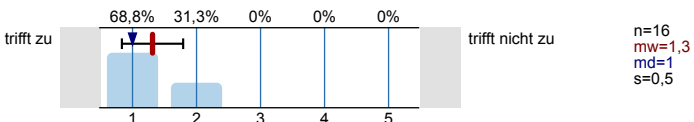

1.2) Die einzelnen Sitzungen sind gut gegliedert.

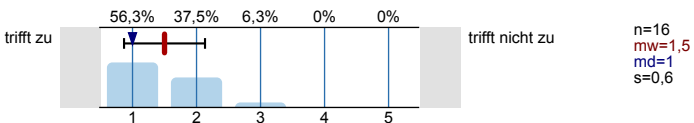

1.3) Die Veranstaltungsinhalte werden klar und verständlich präsentiert.

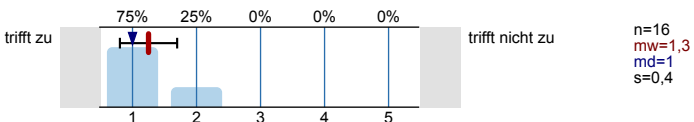

1.4) Didaktische Mittel (Tafel, Beamer usw.) werden sinnvoll eingesetzt.

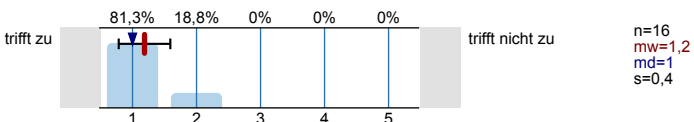

1.5) Der/die Lehrende wirkt gut vorbereitet.

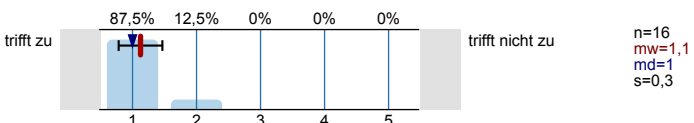

1.6) Der Vortragsstil des/der Lehrenden ist ansprechend.

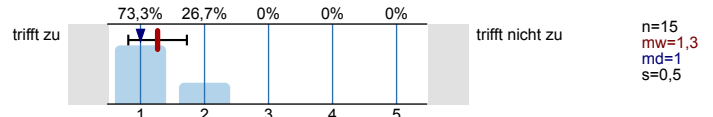

1.7) Es werden Anregungen gegeben, die Veranstaltungsinhalte selbstständig zu vertiefen (mittels Sekundärliteratur, WueCampus, Internet usw.).

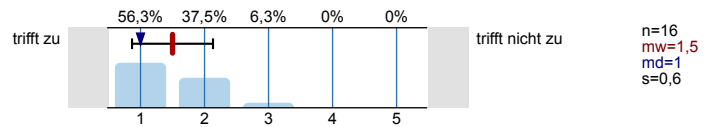

1.8) Es werden hilfreiche Arbeitsmaterialien (Folien, Skripte, Sekundärliteratur usw.) zur Verfügung gestellt.

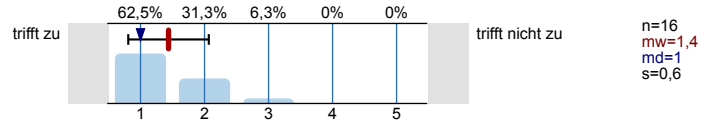

2. Interaktion zwischen dem Dozenten/der Dozentin und den Studierenden

2.1) Der/die Lehrende nimmt die Lehre wichtig.

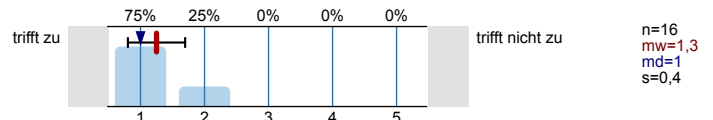

2.2) Es bestehen genügend Gelegenheiten, in den Pausen oder vor und nach der Veranstaltung Fragen zu stellen.

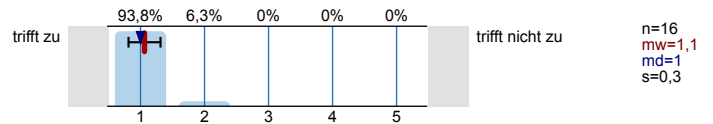

2.3) Der/die Lehrende steht auch außerhalb der Veranstaltung für Fragen zur Verfügung.

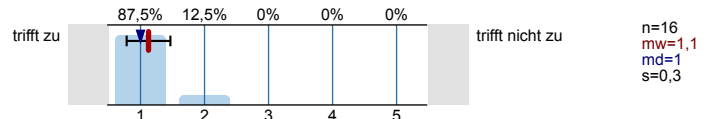

2.4) Der/die Lehrende zeigt ein persönliches Interesse am Lernfortschritt der Studierenden.

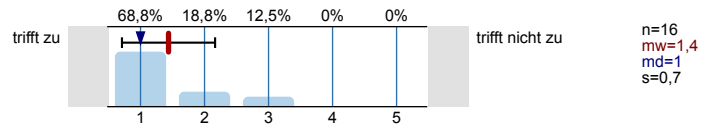

3. Lernfortschritt und Zeitaufwand

3.1) In dieser Veranstaltung habe ich neue wissenschaftliche Forschungsfelder kennengelernt.

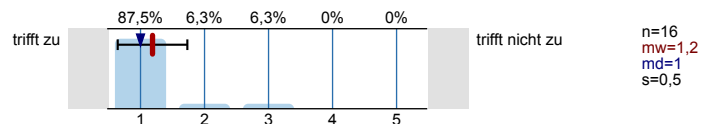

3.2) Wie oft haben Sie bis jetzt an der Veranstaltung teilgenommen?

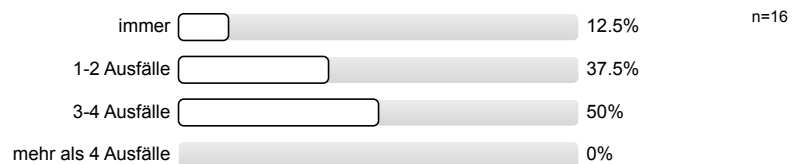

3.3) Wie viele Stunden wenden Sie in der Woche für die Lehrveranstaltung auf?

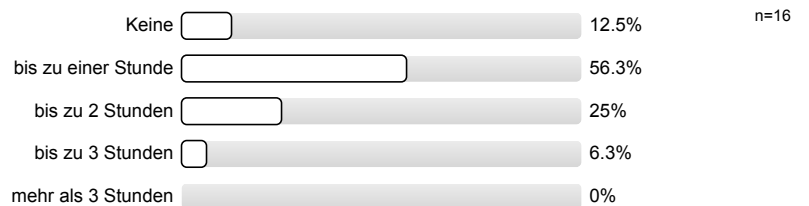

4. Anforderungen des Kurses

4.1) Die Menge des Lehrstoffes ist angemessen.

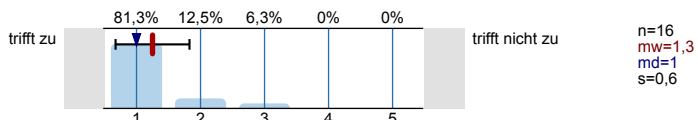

4.2) Die Anforderungen sind zu bewältigen.

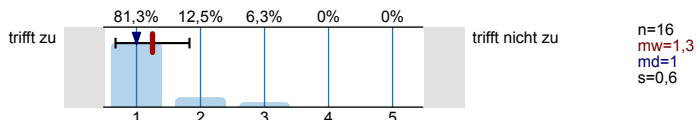

4.3) Die Redegeschwindigkeit des/der Lehrenden lässt gutes Mitschreiben zu.

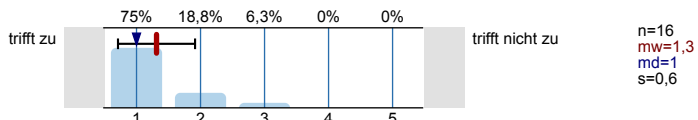

4.4) Das Tempo der Veranstaltung ist angemessen.

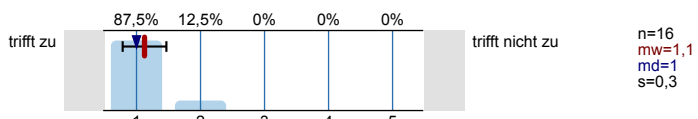

5. Gesamtbeurteilung

5.1) Wenn man alles in einer Note zusammenfassen könnte, würde ich der Veranstaltung folgende Note geben:

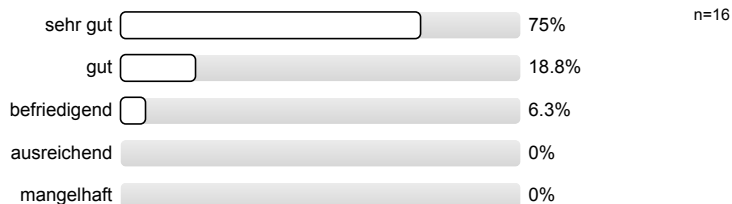

6. Raumausstattung und Teilnehmerzahl

6.1) Es sind Tische und Stühle in ausreichender Zahl vorhanden.

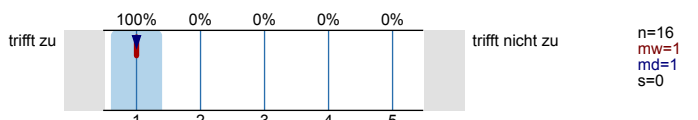

6.2) Die technische Ausstattung (Computer, Beamer usw.) ist angemessen.

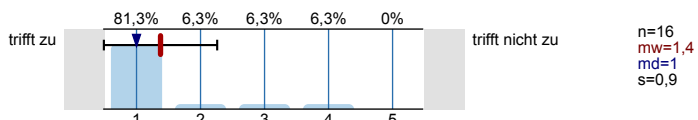

6.3) Die Ausstattung des Raumes trägt zu einem angenehmen Lernklima bei.

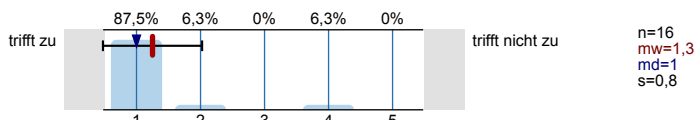

6.4) Der Raum hat die richtige Größe.

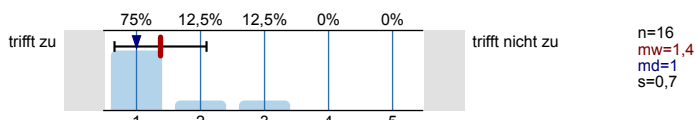

6.5) Die Teilnehmerzahl war angemessen.

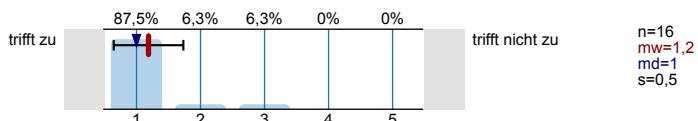

7. Abschließend noch eine Frage zu Ihrer Motivation für den Besuch der Veranstaltung

7.1) Ich besuche diese Veranstaltung

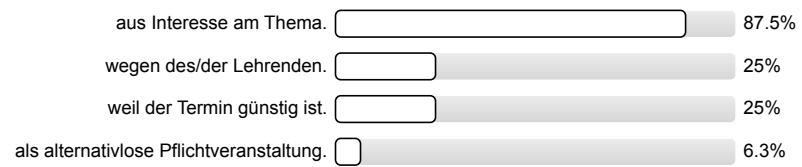

n=16

Histogramme zu den Skalafragen

Der inhaltliche Aufbau der gesamten Veranstaltung ist nachvollziehbar.

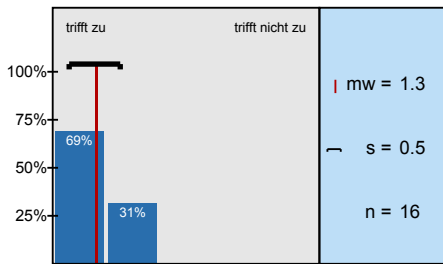

Die einzelnen Sitzungen sind gut gegliedert.

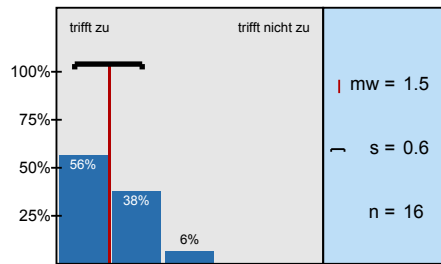

Die Veranstaltungsinhalte werden klar und verständlich präsentiert.

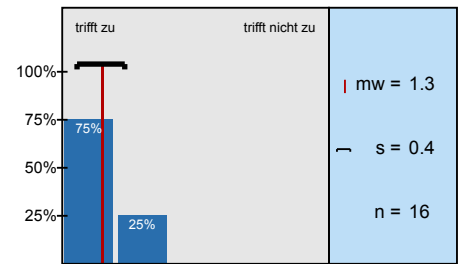

Didaktische Mittel (Tafel, Beamer usw.) werden sinnvoll eingesetzt.

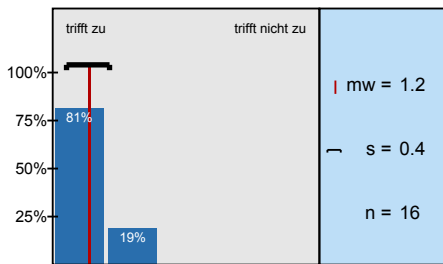

Der/die Lehrende wirkt gut vorbereitet.

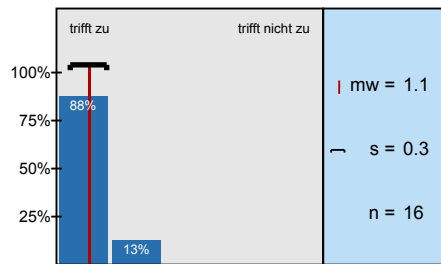

Der Vortragsstil des/der Lehrenden ist ansprechend.

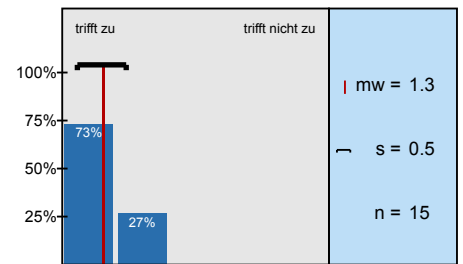

Es werden Anregungen gegeben, die Veranstaltungsinhalte selbstständig zu vertiefen

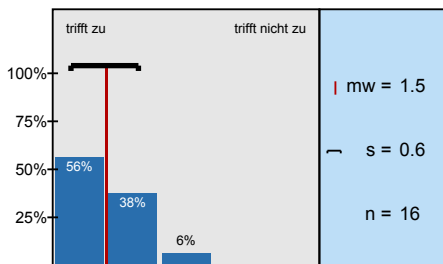

Es werden hilfreiche Arbeitsmaterialien (Folien, Skripte, Sekundärliteratur usw.) zur Verfügung

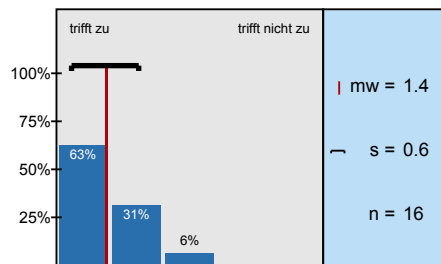

Der/die Lehrende nimmt die Lehre wichtig.

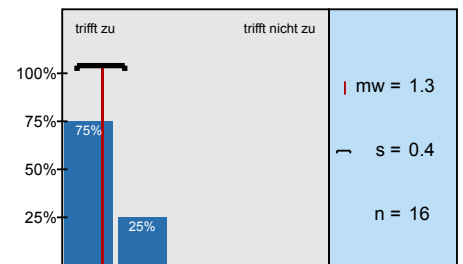

Es bestehen genügend Gelegenheiten, in den Pausen oder vor und nach der Veranstaltung Fragen

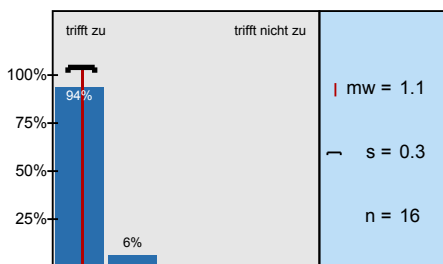

Der/die Lehrende steht auch außerhalb der Veranstaltung für Fragen zur Verfügung.

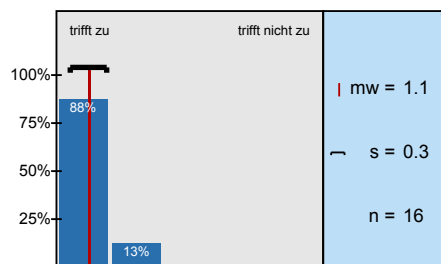

Der/die Lehrende zeigt ein persönliches Interesse am Lernfortschritt der Studierenden.

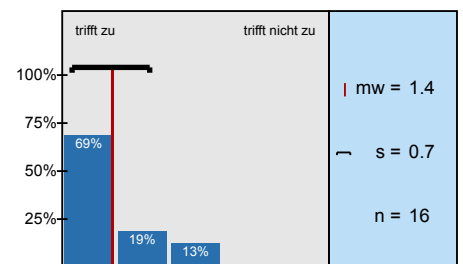

In dieser Veranstaltung habe ich neue wissenschaftliche Forschungsfelder kennengelernt.

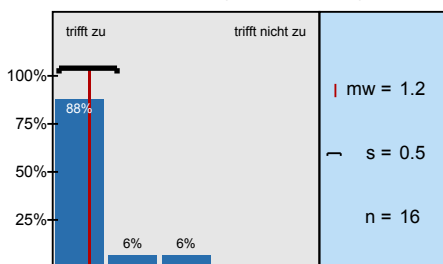

Die Menge des Lehrstoffes ist angemessen.

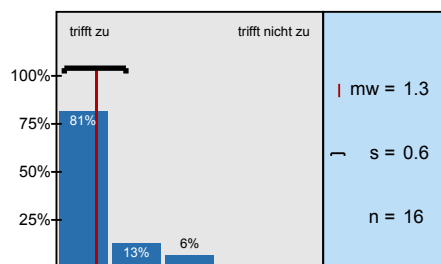

Die Anforderungen sind zu bewältigen.

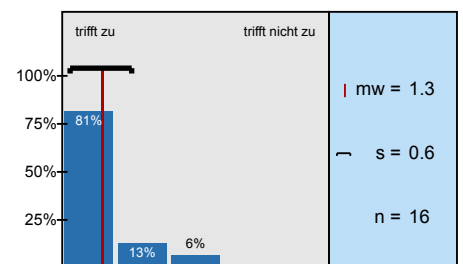

Die Redegeschwindigkeit des/der Lehrenden lässt gutes Mitschreiben zu.

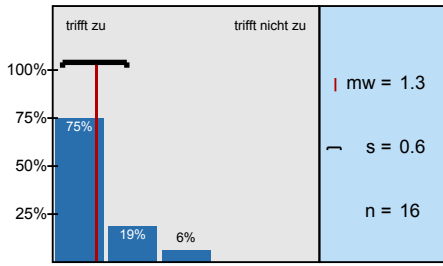

Das Tempo der Veranstaltung ist angemessen.

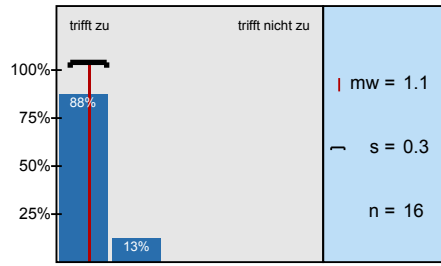

Es sind Tische und Stühle in ausreichender Zahl vorhanden.

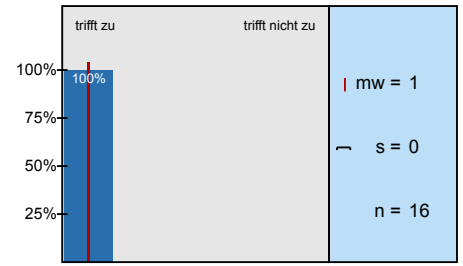

Die technische Ausstattung (Computer, Beamer usw.) ist angemessen.

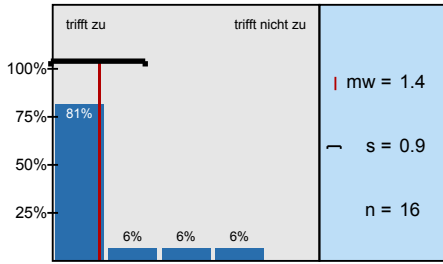

Die Ausstattung des Raumes trägt zu einem angenehmen Lernklima bei.

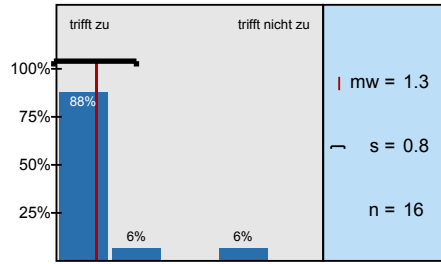

Der Raum hat die richtige Größe.

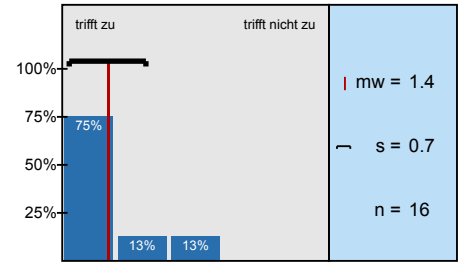

Die Teilnehmerzahl war angemessen.

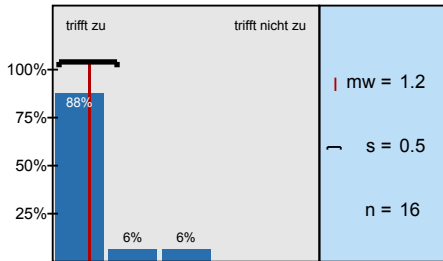

Profillinie

Teilbereich: Lehreinheit Germanistik

Name der/des Lehrenden: Dr. Benjamin Lange
 Titel der Lehrveranstaltung: Psycholinguistik
 (Name der Umfrage)

Verwendete Werte in der Profillinie: Mittelwert

1. Didaktische Aspekte

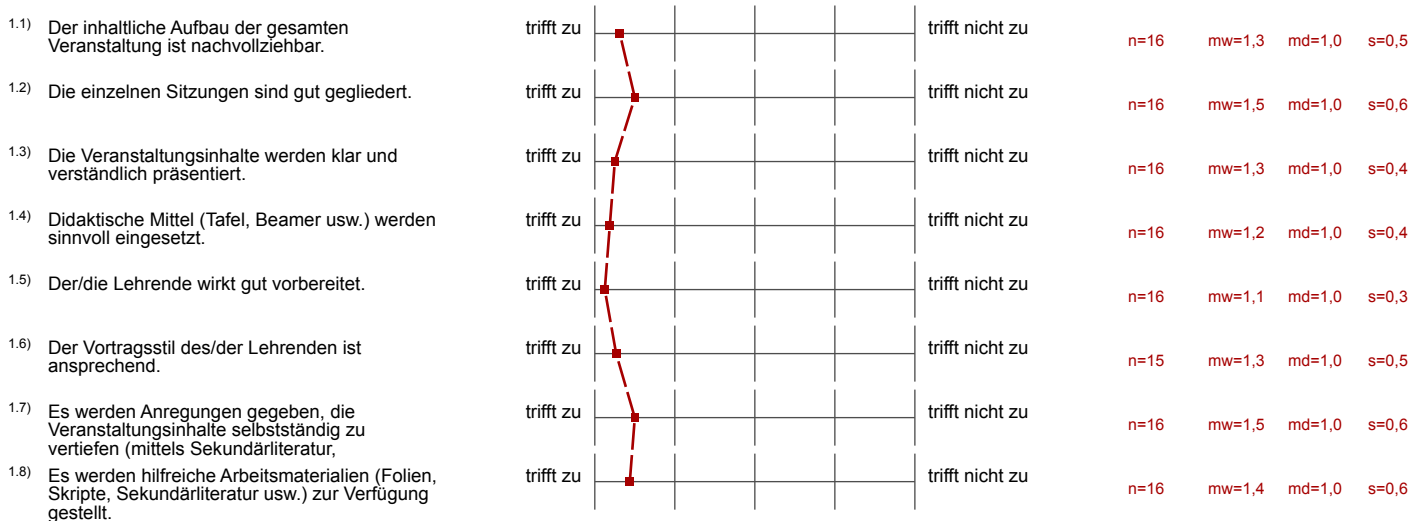

2. Interaktion zwischen dem Dozenten/der Dozentin und den Studierenden

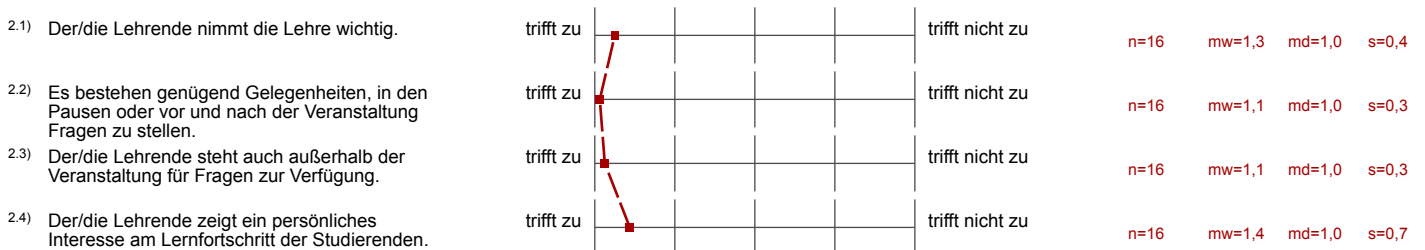

3. Lernfortschritt und Zeitaufwand



4. Anforderungen des Kurses

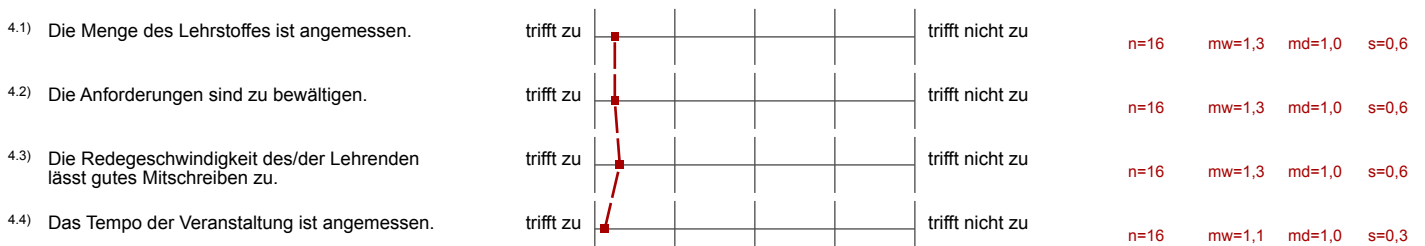

6. Raumausstattung und Teilnehmerzahl

6.1) Es sind Tische und Stühle in ausreichender Zahl vorhanden.	trifft zu					trifft nicht zu	n=16	mw=1,0	md=1,0	s=0,0
6.2) Die technische Ausstattung (Computer, Beamer usw.) ist angemessen.	trifft zu					trifft nicht zu	n=16	mw=1,4	md=1,0	s=0,9
6.3) Die Ausstattung des Raumes trägt zu einem angenehmen Lernklima bei.	trifft zu					trifft nicht zu	n=16	mw=1,3	md=1,0	s=0,8
6.4) Der Raum hat die richtige Größe.	trifft zu					trifft nicht zu	n=16	mw=1,4	md=1,0	s=0,7
6.5) Die Teilnehmerzahl war angemessen.	trifft zu					trifft nicht zu	n=16	mw=1,2	md=1,0	s=0,5

Auswertungsteil der offenen Fragen

8. Persönlicher Kommentar

^{8.1)} Was fanden Sie besonders gut? Was könnte man verbessern? Bitte schreiben Sie in deutscher Sprache und nur in das vorgesehene Textfeld. Ihre Handschrift wird anonymisiert.

- - Der Dozent hat die Inhalte sehr interessant und gut vermittelt. Aus diesem Grund habe ich mich auf jede Sitzung gefreut und war wirklich sehr neugierig auf das Thema.
 - Er war jederzeit für Fragen offen und hat sich viel Zeit genommen. Man sieht, dass ihm das Lehren Freude bereitet.
- Dozent geht auch auf Themenwünsche der Studenten ein
- Interessante Forschungsexkurse
- Sehr ansprechende Themen in den Sitzungen!
- Sehr guter Dozent mit ansprechendem u. unterhaltsamen Lehrstil.

