



Electric Paper
Konrad-Zuse-Allee 13
21337 Lüneburg

Electric Paper

Sehr geehrter Herr
Dr. Benjamin Lange (PERSÖNLICH)

Auswertungsbericht Lehrveranstaltungsevaluation an die Lehrenden

Sehr geehrte/r Frau/Herr Dr. Lange,

Sie erhalten hier die Ergebnisse der automatisierten Auswertung der Lehrveranstaltungsevaluation zur Veranstaltung Medien-Linguistik

Fragebogen Typ Lehreval2:

Der zuerst angegebene Globalindikator setzt sich aus folgenden Skalen des Fragebogens zusammen:

Als nächstes werden die einzelnen Mittelwerte der oben genannten Skalen aufgeführt.

Im zweiten Teil des Auswertungsberichts werden die Mittelwerte aller einzelnen Fragen aufgelistet.

Der Wert 1 kennzeichnet aus Sicht der Studierenden eine minimale Veranstaltungsgüte, der Wert 7 eine maximale Veranstaltungsgüte.

Legende

Fragestext

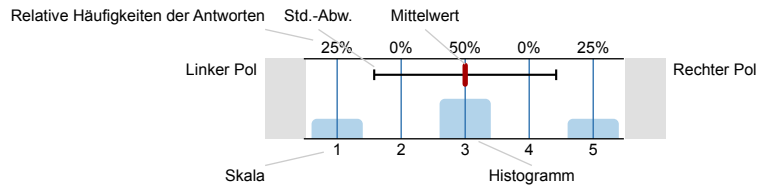

n=Anzahl
mw=Mittelwert
s=Std.-Abw.
E.=Enthaltung

1.

1.1) Im Rahmen Ihres Studiums handelt es sich bei dieser Veranstaltung um eine/n...

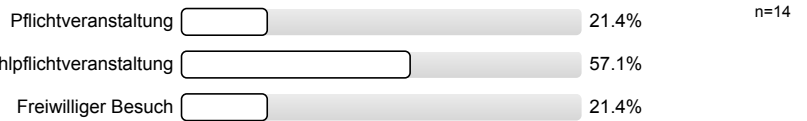

2. Bitte denken Sie jetzt an die Lehrveranstaltung, für die Sie die folgenden Aussagen beantworten. Inwieweit treffen die Aussagen für diese Lehrveranstaltung zu?

2.1) Der Inhalt der Lehrveranstaltung war gut strukturiert

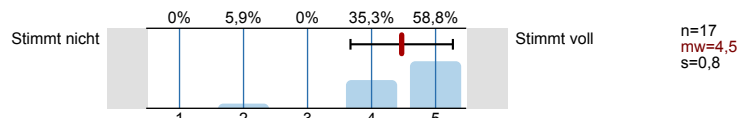

2.2) Die Lehrziele waren klar und nachvollziehbar

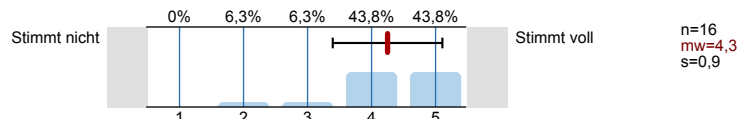

2.3) Die Lehrveranstaltung hat systematisch Bezüge zu Themen des Studienfachs hergestellt

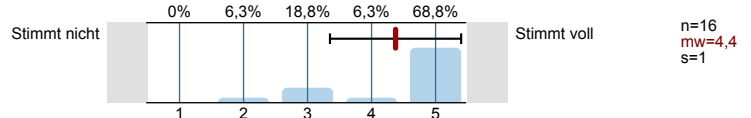

2.4) Ich kann Sachverhalte aus dieser Lehrveranstaltung anschaulich darstellen

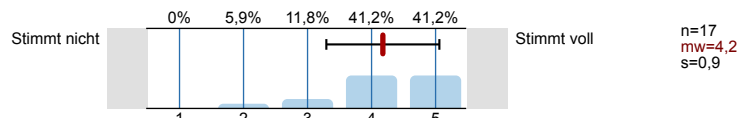

2.5) Die zur Verfügung gestellten Arbeitsmaterialien waren hilfreich

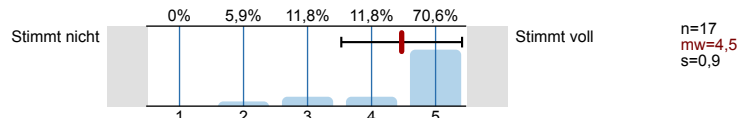

2.6) Die Themen der Lehrveranstaltung wurden nicht in einen übergeordneten fachlichen Zusammenhang gestellt

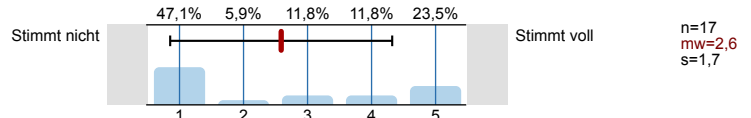

2.7) Ich sehe mich nun in der Lage, eine typische Fragestellung des Gegenstandsbereiches dieser Lehrveranstaltung zu bearbeiten

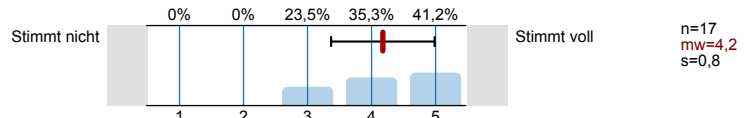

2.8) Ich kann einen Überblick über das Thema der Lehrveranstaltung geben

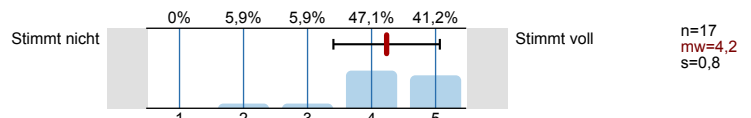

2.9) Es wurden nicht ausreichend Beispiele und Veranschaulichungen eingesetzt

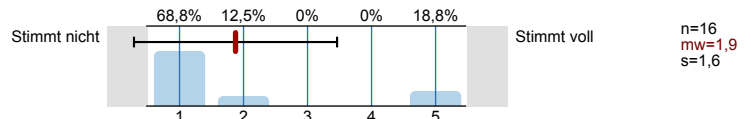

3. Bitte denken Sie jetzt an den Dozenten/die Dozentin dieser Lehrveranstaltung. Inwieweit stimmen Sie den nachfolgenden Aussagen zu?

3.1) Er/Sie hat akustisch verständlich gesprochen

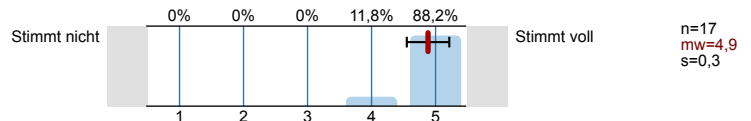

3.2) Er/Sie hat die Veranstaltung interessant gestaltet

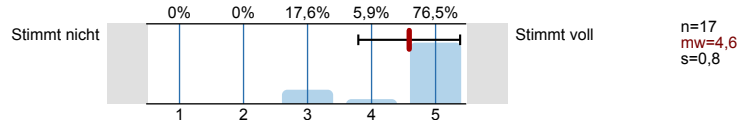

3.3) Der/die Dozent/in hat zu Fragen und Diskussionen angeregt

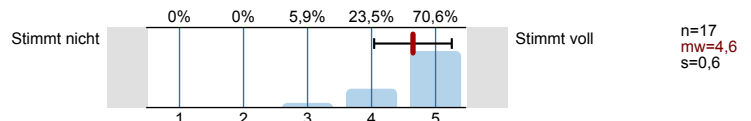

3.4) Der/die Dozent/in hat Fragen verständlich beantwortet

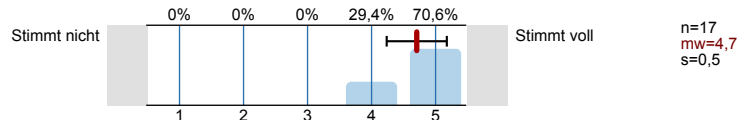

3.5) Der/die Dozent/in hielt sich an die Lehrveranstaltungszeiten

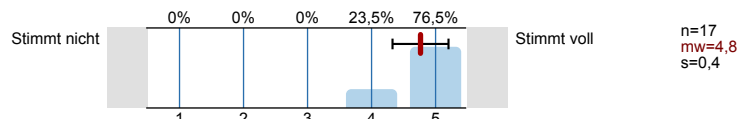

3.6) Der/die Dozent/in hat studentische Beiträge konstruktiv korrigiert

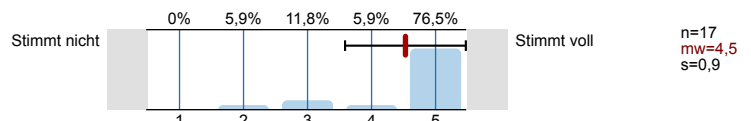

3.7) Der/die Dozent/in konnte Kompliziertes verständlich machen

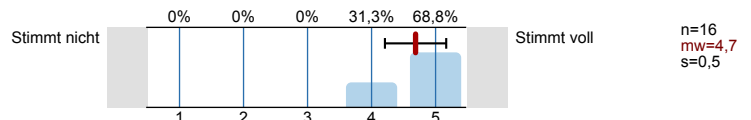

3.8) Der/die Dozent/in hat Medien angemessen eingesetzt

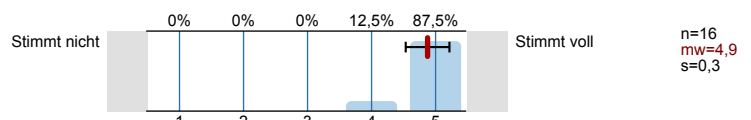

4.

4.1) Es gibt immer wieder Gründe, eine Sitzung nicht zu besuchen. An wie vielen Sitzungen dieser Lehrveranstaltung haben Sie teilgenommen?

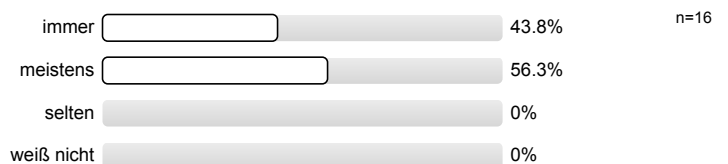

5. Bitte denken Sie jetzt an die Anforderungen dieser Lehrveranstaltung. Inwieweit waren folgende Anforderungen zu gering, angemessen, etwas zu hoch oder viel zu hoch?

5.1) Arbeitsaufwand zur Vorbereitung auf die Lehrveranstaltung

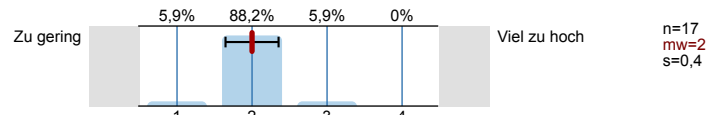

5.2) Ausmaß der fachlichen Anforderung

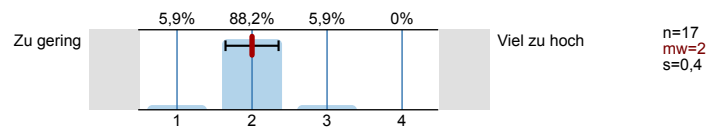

5.3) Arbeitsaufwand zur Nachbearbeitung der Lehrveranstaltung

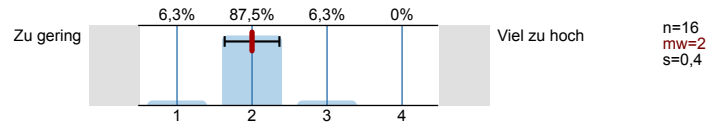

5.4) Gesamtaufwand, insbesondere für Projektarbeiten

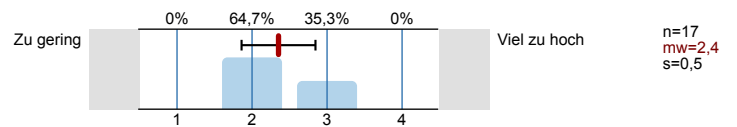

6. Wurden Referate durchgeführt? Wenn nicht, bitte weiter zu den Angaben zu Ihrer Person.
Bitte denken Sie an die Referate/Präsentationen dieser Lehrveranstaltung. Bitte geben Sie an, ob Sie den nachfolgenden Aussagen zustimmen oder nicht zustimmen.

6.1) Der/die Dozent/in hat die Referate sinnvoll in die Struktur der Veranstaltung eingebunden

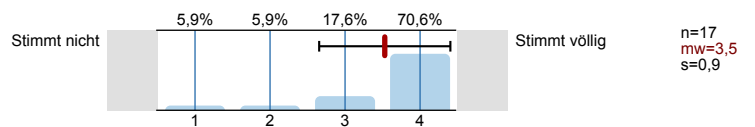

6.2) Die Referenten/innen wurden durch den/die Dozent/in adäquat ergänzt

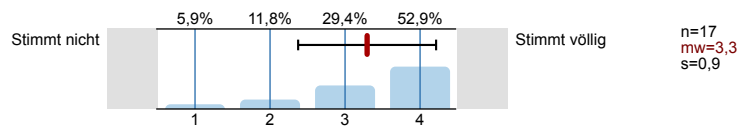

6.3) Der/die Dozent/in hat die Referierenden nicht angemessen unterstützt, wenn sie ein Referat gehalten haben

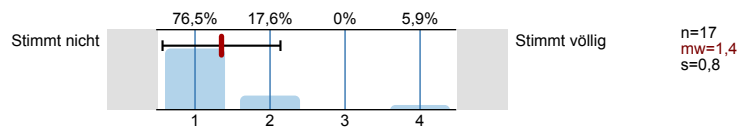

7. Angaben zu Ihrer Person

7.1) Angestrebter Abschluss

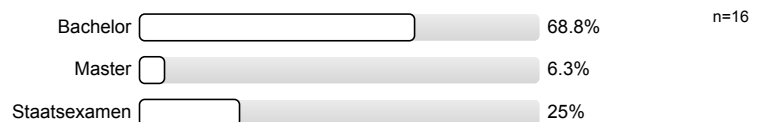

7.2) Fachsemester des derzeitigen Studiengangs

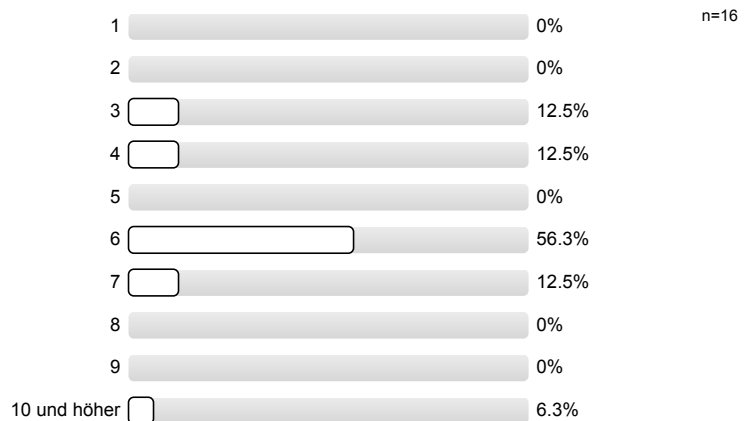

7.3) Studienfach **innerhalb dessen** Sie die Lehrveranstaltung besuchen

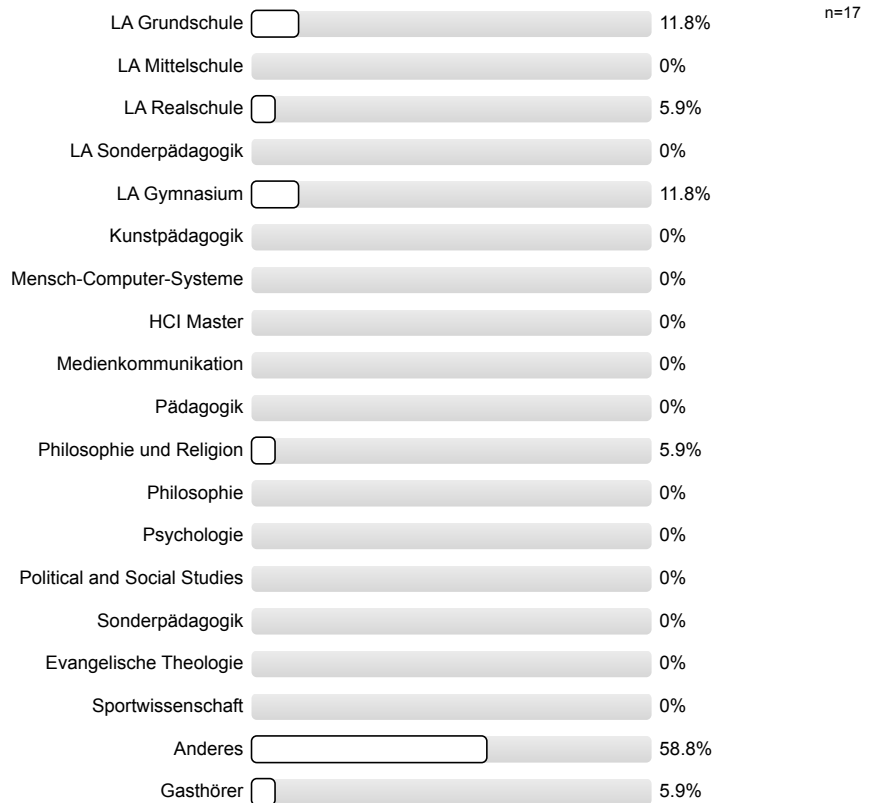

7.4) Geschlecht

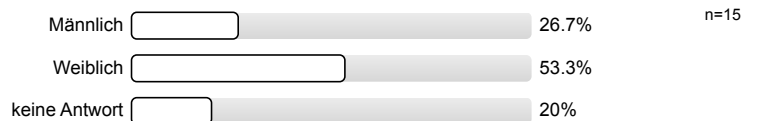

8. Bitte geben Sie in Stichpunkten an, was Sie an dieser Lehrveranstaltung verbessern würden und/oder was Ihnen besonders gut gefallen hat.

8.1)

Es wäre sinnvoll gewesen, wenn die tatsächliche Prüfungsleistung früher klar gestellt worden wäre, damit man sich die Zeit besser einteilen kann. Eine Erhöhung der Prüfungsleistung während des Semesters ist nicht angemessen

Es wäre gut gewesen, wenn man die tatsächliche Prüfungsleistung frühzeitig erfahren hätte, damit man sich seine Zeit dafür besser einplanen kann. So gab es eine Erhöhung der Prüfungsleistung mitten im Semester. Ansonsten war der Dozent hilfsbereit, nett & hat die Inhalte interessant gestaltet.

- + Dozent kompetent, motivierend, witzig, eloquent
- + Aufbau! eigene Themen möglich

sehr freundlicher und engagierter Dozent
interessante Themenbereiche wurden ausgewählt

Es wäre schön, wenn man in ZHSG mal frische Luft in die Räume bekäme. z.B. **Klimaanlage** oder **große** Fenster, die sich öffnen ließen!
Im Moment ist es eine Qual hier!

Kreative Freiheit bei Referaten und ein sympathischer Dozent haben mit gefallen.

Interessantes Thema des Seminars, mal etwas Anderes als die "üblichen" Seminare der Germanistik! :)

Die Referate nahmen in der Veranstaltung zu viel Raum ein. Es ist verständlich, dass sich jeder Kursteilnehmer / jede Kursteilnehmerin im Rahmen des Referats beteiligen soll, aber wenn die Referate die Sitzungen vollständig füllen, gehen Inhalte verloren. Die Referenten wirken oft unmotiviert oder wenig vorbereitet.

Referate ja, aber keine 90 Minuten - Der Dozent ist sehr kompetent und hat so viel Wissen. Man hätte auch von ihm noch viel lernen können. Ansonsten sehr angenehmes und lehrreiches Seminar.

Den Studenten wurde viel Freiraum gelassen um ihre Ideen umsetzen zu können.
Der Dozent war für alle Vorschläge offen und hat die Studenten motiviert.

- Schwerpunkt zu wenig auf Linguistik, sondern eher auf Aufbau und Zusammenspiel von Medien selbst --> mehr linguistische Analyse bitte!
- kaum Input vom Dozenten selbst, sondern nur 90 Minuten Referate

Ich fände es schön, wenn das nächste Mal weniger Referate gehalten würden und der Dozent seine eigene Kompetenz weitergibt. Das würde das Seminar spannender machen. Oftmals geben sich Studierende nämlich wenig Mühe, wenn Referate unbenotet sind und dementsprechend kreativ und ansprechend ist auch die Stunde.

Histogramme zu den Skalafragen

Der Inhalt der Lehrveranstaltung war gut strukturiert

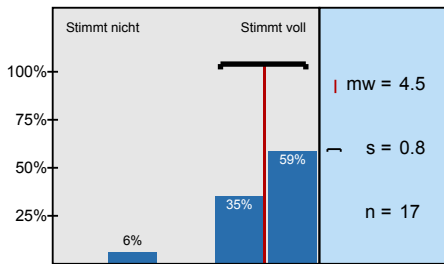

Die Lehrziele waren klar und nachvollziehbar

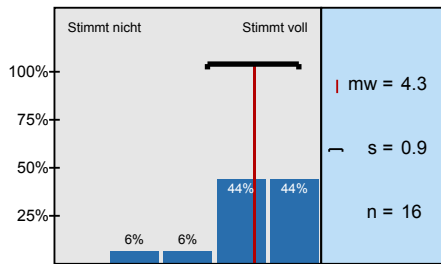

Die Lehrveranstaltung hat systematisch Bezüge zu Themen des Studienfachs hergestellt

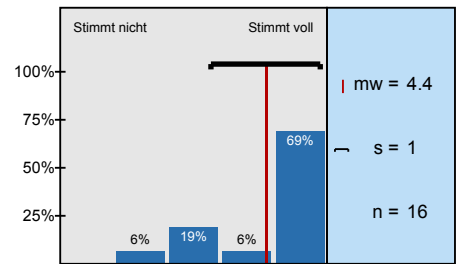

Ich kann Sachverhalte aus dieser Lehrveranstaltung anschaulich darstellen

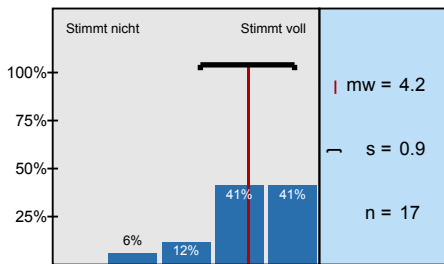

Die zur Verfügung gestellten Arbeitsmaterialien waren hilfreich

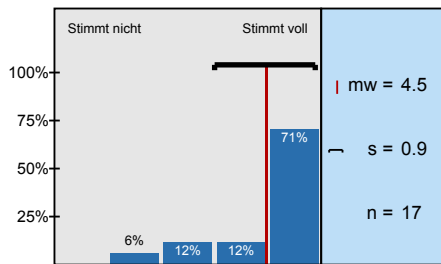

Die Themen der Lehrveranstaltung wurden nicht in einen übergeordneten fachlichen Zusammenhang

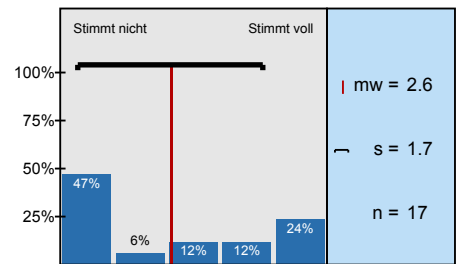

Ich sehe mich nun in der Lage, eine typische Fragestellung des Gegenstandsbereiches dieser

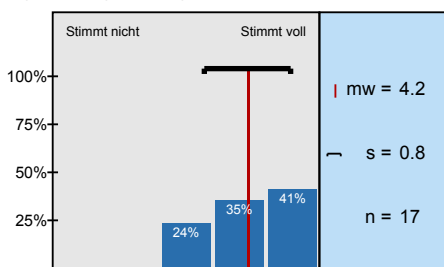

Ich kann einen Überblick über das Thema der Lehrveranstaltung geben

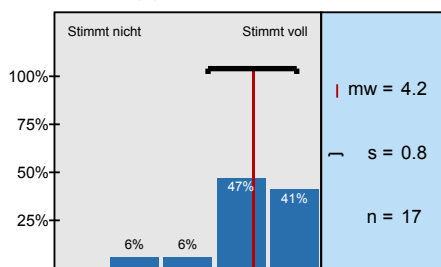

Es wurden nicht ausreichend Beispiele und Veranschaulichungen eingesetzt

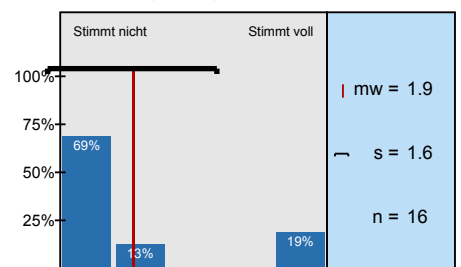

Er/Sie hat akustisch verständlich gesprochen

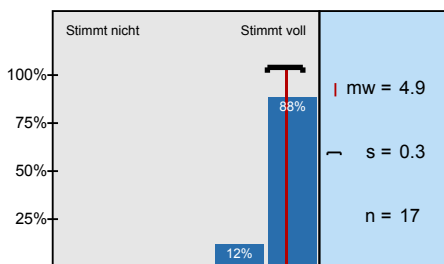

Er/Sie hat die Veranstaltung interessant gestaltet

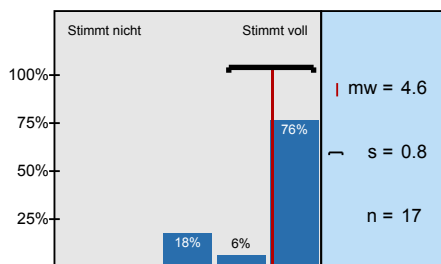

Der/die Dozent/in hat zu Fragen und Diskussionen angeregt

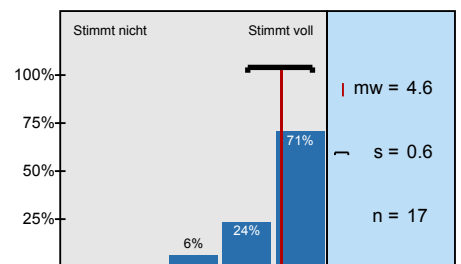

Der/die Dozent/in hat Fragen verständlich beantwortet

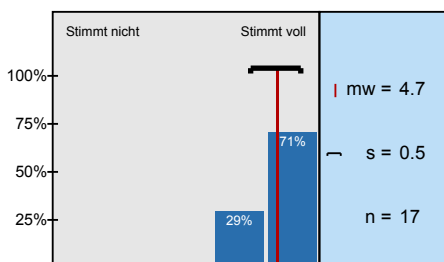

Der/die Dozent/in hielt sich an die Lehrveranstaltungszeiten

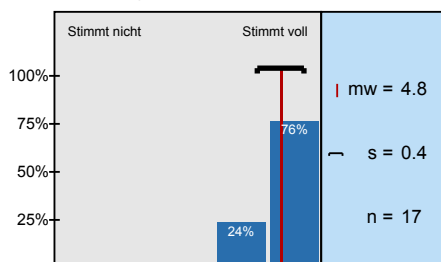

Der/die Dozent/in hat studentische Beiträge konstruktiv korrigiert

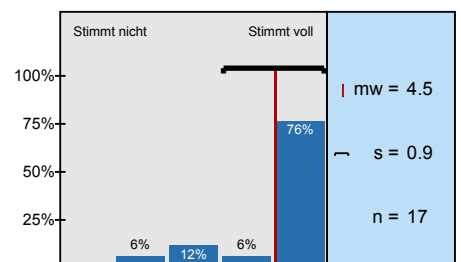

Der/die Dozent/in konnte Kompliziertes verständlich machen

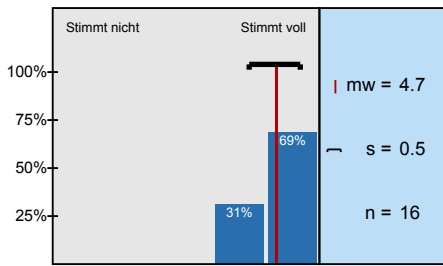

Der/die Dozent/in hat Medien angemessen eingesetzt

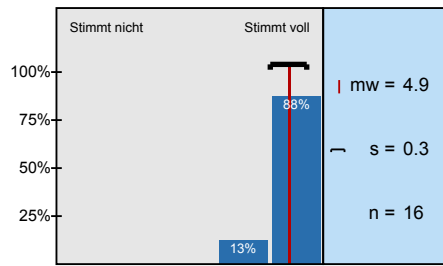

Arbeitsaufwand zur Vorbereitung auf die Lehrveranstaltung

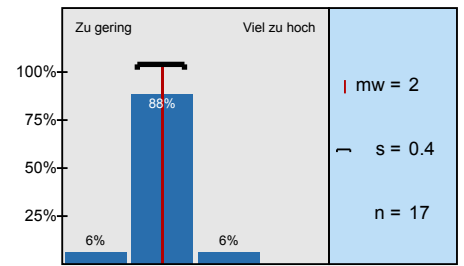

Ausmaß der fachlichen Anforderung

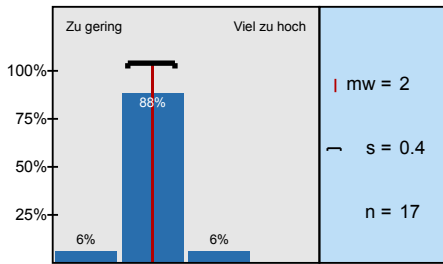

Arbeitsaufwand zur Nachbearbeitung der Lehrveranstaltung

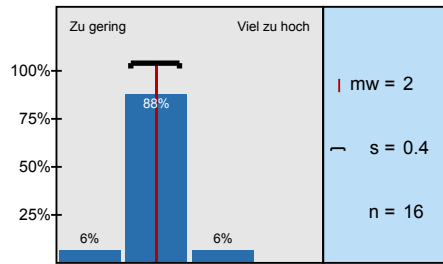

Gesamtaufwand, insbesondere für Projektarbeiten

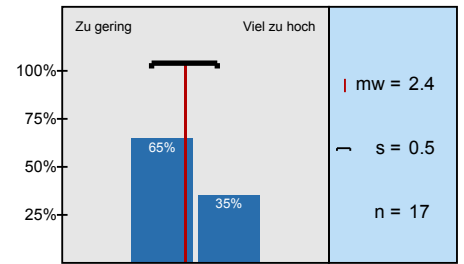

Der/die Dozent/in hat die Referate sinnvoll in die Struktur der Veranstaltung eingebunden

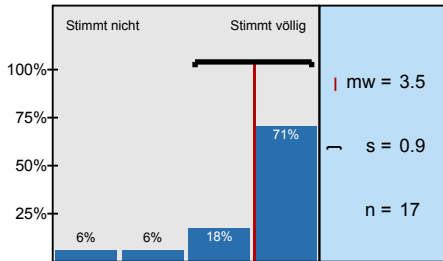

Die Referenten/innen wurden durch den/die Dozent/in adäquat ergänzt

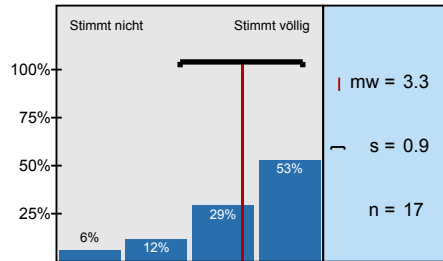

Der/die Dozent/in hat die Referierenden nicht angemessen unterstützt, wenn sie ein Referat

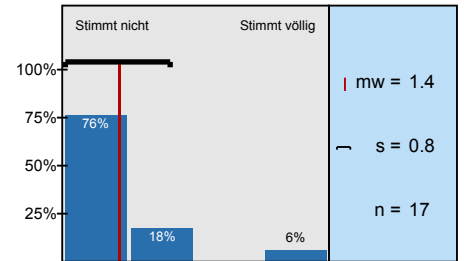

Profilinie

Teilbereich: Philosophische Fakultät II

Name der/des Lehrenden: Dr. Benjamin Lange
 Titel der Lehrveranstaltung: Medien-Linguistik
 (Name der Umfrage)

Verwendete Werte in der Profillinie: Mittelwert

2. Bitte denken Sie jetzt an die Lehrveranstaltung, für die Sie die folgenden Aussagen beantworten. Inwieweit treffen die Aussagen für diese Lehrveranstaltung zu?

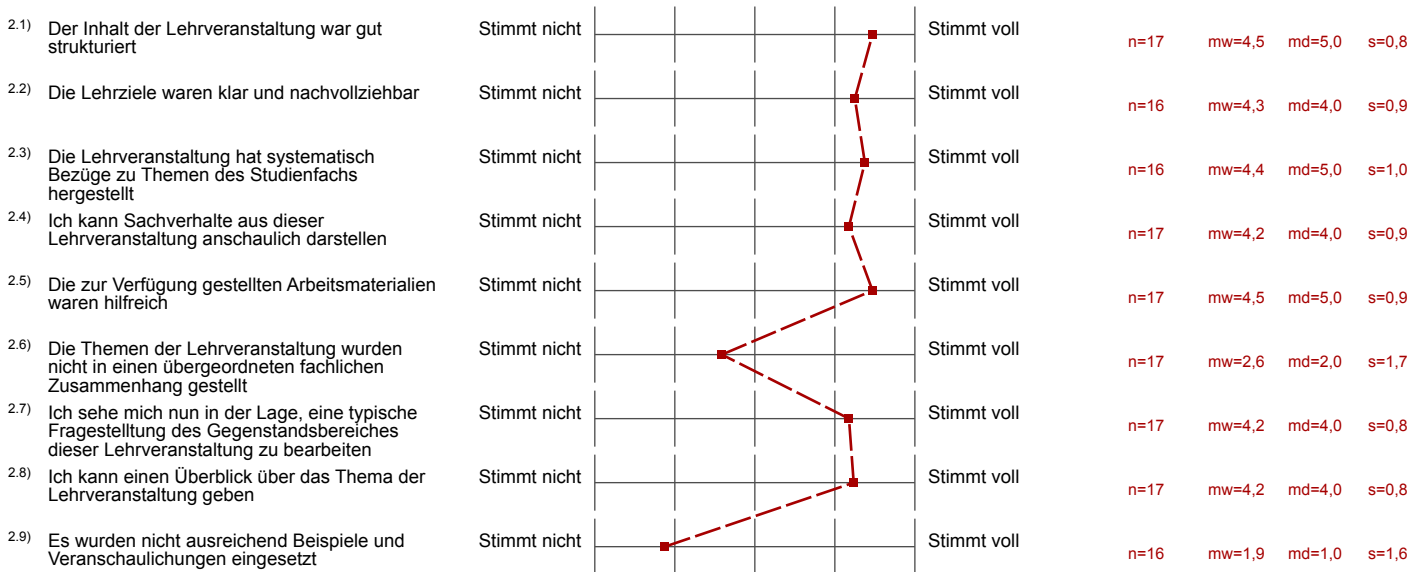

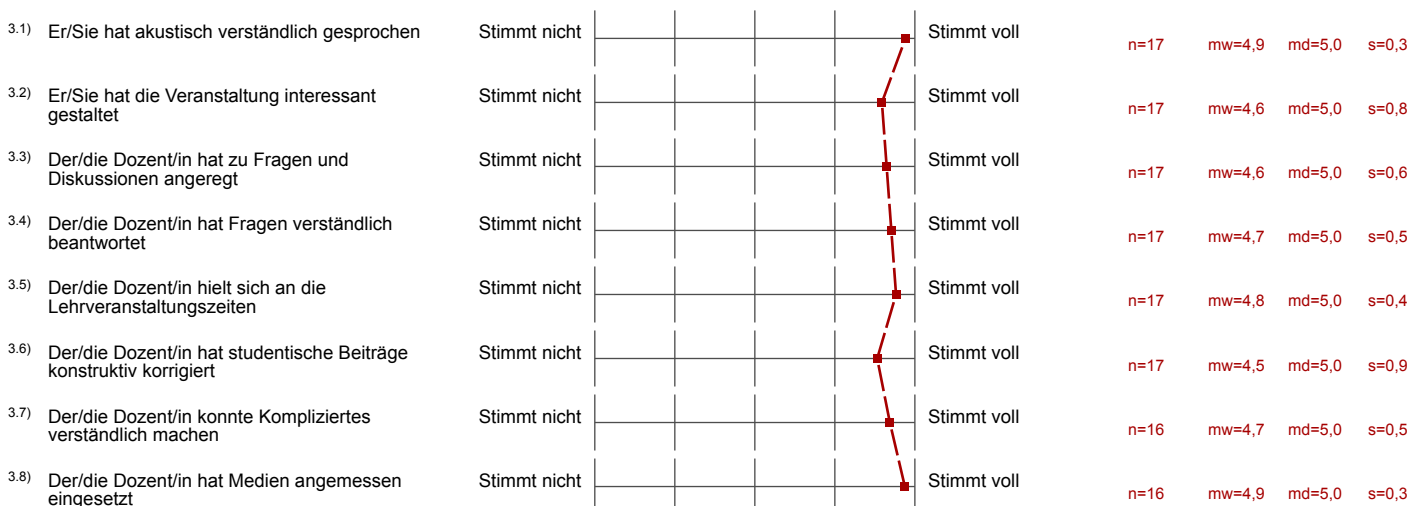

3. Bitte denken Sie jetzt an den Dozenten/die Dozentin dieser Lehrveranstaltung. Inwieweit stimmen Sie den nachfolgenden Aussagen zu?



5. Bitte denken Sie jetzt an die Anforderungen dieser Lehrveranstaltung. Inwieweit waren folgende Anforderungen zu gering, angemessen, etwas zu hoch oder viel zu hoch?

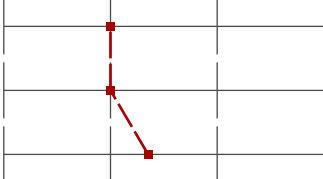

5.2) Ausmaß der fachlichen Anforderung	Zu gering		Viel zu hoch	n=17	mw=2,0	md=2,0	s=0,4
5.3) Arbeitsaufwand zur Nachbearbeitung der Lehrveranstaltung	Zu gering		Viel zu hoch	n=16	mw=2,0	md=2,0	s=0,4
5.4) Gesamtaufwand, insbesondere für Projektarbeiten	Zu gering		Viel zu hoch	n=17	mw=2,4	md=2,0	s=0,5

6. Wurden Referate durchgeführt? **Wenn nicht, bitte weiter zu den Angaben zu Ihrer Person.**
Bitte denken Sie an die Referate/Präsentationen dieser Lehrveranstaltung. Bitte geben Sie an, ob Sie den nachfolgenden Aussagen zustimmen oder nicht zustimmen.

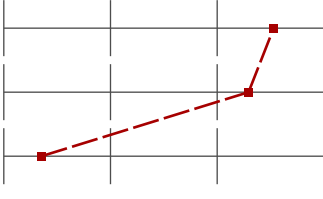
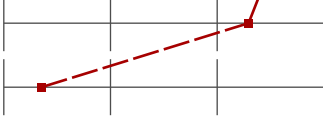
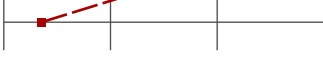
6.1) Der/die Dozent/in hat die Referate sinnvoll in die Struktur der Veranstaltung eingebunden	Stimmt nicht		Stimmt völlig	n=17	mw=3,5	md=4,0	s=0,9
6.2) Die Referenten/innen wurden durch den/die Dozent/in adäquat ergänzt	Stimmt nicht		Stimmt völlig	n=17	mw=3,3	md=4,0	s=0,9
6.3) Der/die Dozent/in hat die Referierenden nicht angemessen unterstützt, wenn sie ein Referat gehalten haben	Stimmt nicht		Stimmt völlig	n=17	mw=1,4	md=1,0	s=0,8